

GIRONDE

Signes Conventionnels

CHEF-LIEU DE DÉPART ?	●	Ch. de fer à double voie	—
CHEF-LIEU D'ARROND ?	○	d° à voie unique	—
Canton	○	d° en construction	—
Commune	○	d° à voie étroite	—
Limite de Département	—	Service d'Omnibus Auto.	—
- d° d'Arrond ^t	—	Route Nationale	—
- d° de Canton	—	Rivières	—
		Canaux	—

Echelle de 800000

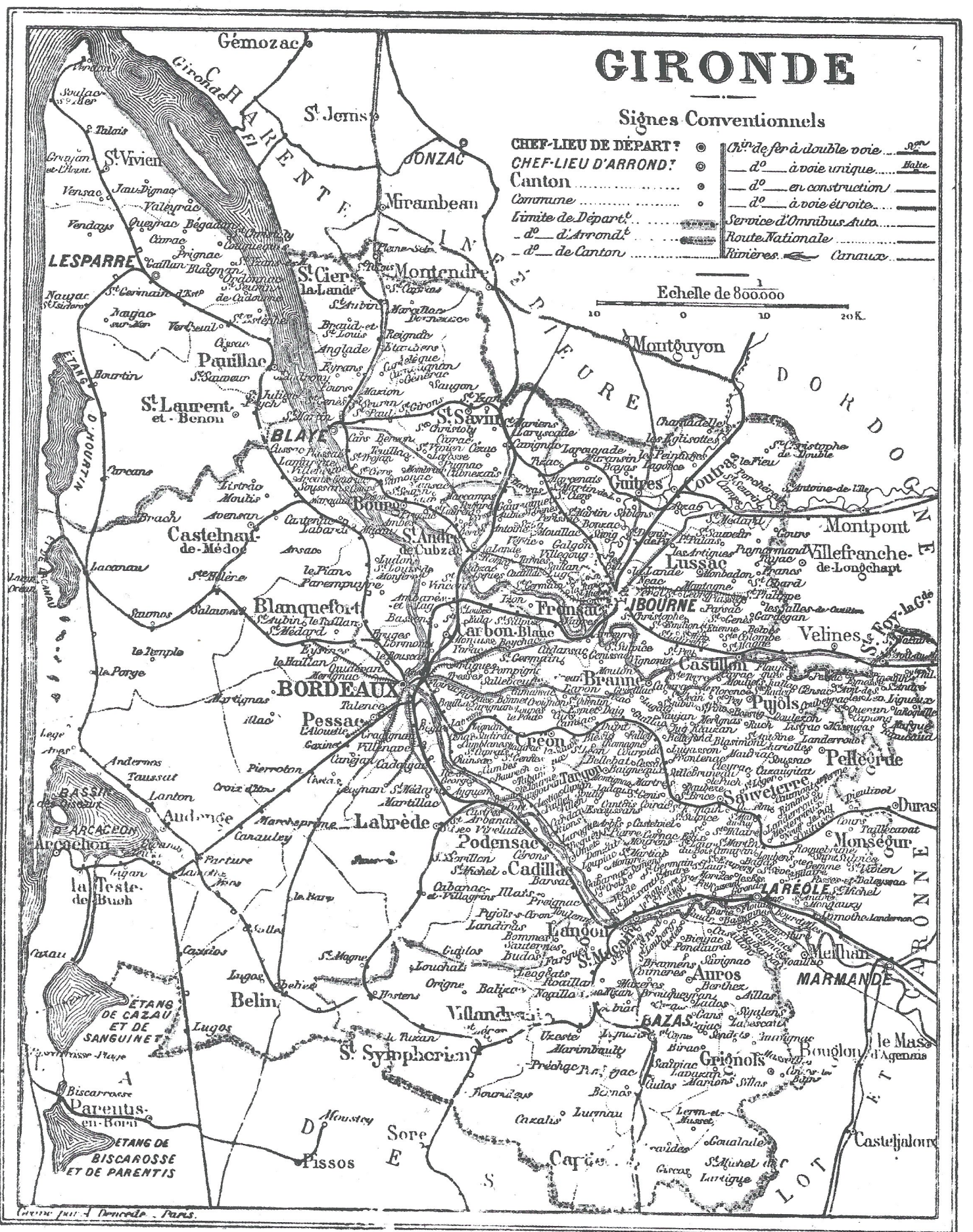

Gravé par A. Demoulin - Paris.

33 - GIRONDE (AQUITAINE)

Formé en 1798, d'une partie de la Guyenne (Bordelais dont l'ancien comté de Bénauges, Bazadais dont le pays d'Aillas, sections du Périgord et de l'Agenais). A la Révolution, ce département s'appela Bec d'Ambès.

RÉGIONS GÉOGRAPHIQUES : **Landes, Médoc, Bordelais, Bazadais, Bénauge, Entre-Deux-Mers, Libournaise, Blayais.**

Abzac - 33230

Hameaux : Arnauds, Barraud, Botneureau, Fellonneaux, Penot, Sorillon, Tripoteau, Vacher.
Bourgade bâtie sur une colline et sur l'Isle, à 16 km au N-O de Libourne et à 3 km de Coutras. Vers 1835 : Moulin à eau, à froment avec 8 meules. Fin XIXe s. : 12 foires annuelles ; marché le dimanche ; fête patr. le dim. qui suit la Ste-Marthe ; fabr. de bougies ; moulins ; 3 châteaux habités.

- En 1831 : 1.520 h. - en 1901 : 1.596 h. - en 1990 : 1.472 h. Franc Euro Thème
- ◆ **Guillier Henry, phot.-édit. = H.G. (Libourne)**
- 1631- ABZAC près LIBOURNE - Passage de rivière "15è régiment de dragons" (TBP-H-1903)..... 150/180 22/27 D-11
- ◆ **Éditeur non identifié**
- * Château FELLONNEAU - Dans les Vignes. (A 3 kil. de Coutras - Hameau de 131 hab., en 1901 -TBP-H) 260/330 39/50 V-06

Aillas - 33124

Autrefois : Aillas-le-Vieux
Hameaux : Une vingtaine.
Bourgade située sur la Bassane, affluent de la Garonne, à 18 km au S-E de Langon. C'est l'ancienne capitale du pays d'Aillas dans le Bazadais (Pagus Aillardensis). Ruines d'un ancien château. Fin XIXe s. : 5 foires annuelles ; fête patr. à la St-Michel ; fabr. de manches à balais ; 3 briqueteries ; 3 châteaux habités.

- En 1831 : 2.061 h. - en 1901 : 1.360 h. - en 1990 : 656 h. Franc Euro Thème
- ◆ **Nicolas, édit. | Dando A., phot. (Blaye)**
- Arrivée de l'Autobus Grignols-Langon. (Dit "la guimbarde" -TBP-H) . 400/550 60/83 A-25

Ambarès-et-Lagrave - 33440

Autrefois : Ambarès, puis Ambarès (Les Ambarésiens).
Hameaux : Bernatet, la Blanche, Brandier, Chemin-de-vie, la Gorp, Grand-jean, la Grave-d'Ambarès, Rabaneau, Sabarèges.
Ville de Gascogne bâtie à 14 km au N-E de Bordeaux. Vers 1870 : 3 foires annuelles ; vignobles. Fins XIXe s. : marché le dim. ; fête patr. le 1er dim. de juil. ; 9 châteaux habités. La Grave d'Ambarès, hameau, en 1831 : 882 h.

- En 1831 : 2.299 h. - en 1901 : 3.269 h. - en 1990 : 10.195 h. Franc Euro Thème
- ◆ **Bloc Frères, édit. = BR. (Bordeaux) | Impr. Réunies (Nancy)**
- 395-2- LA GRAVE-d'AMBARÈS - Le Passage à niveau. (Cies Etat et P.O. - Lignes Paris/Bordeaux par Orléans et par Chartres - Train -MP-H-1907)..... 150/180 22/27 T-10
- 567-7- AMBARÈS - Détachement du 5è Génie réparant la Ligne de l'Etat "Mai 1908". (TBP-H) 240/300 36/45 C-17

Ambès - 33810

Autrefois : Ambez
Hameaux : La Chapelle (sur la Dordogne), la Cone, la Maye, Noliquet, Pavillon-Durant, Saint-Jacques, Toubadis.
Grosse bourgade bâtie au confluent de la Dordogne et de la Garonne dit "le Bec d'Ambez", à 28 km au N-E de Bordeaux. Elle fait partie de l'ancienne Guyenne. Fin XIXe s. : foire le dern. jeudi de janv. ; fête patr. au 15 août ; fabr. de cercles pour barriques ; vignobles importants ; 6 châteaux habités.

- En 1831 : 792 h. - en 1901 : 1.487 h. - en 1990 : 2.567 h. Franc Euro Thème
- ◆ **Brémond, édit.**
- 1- Vétérans : Retour de la Remise du Drapeau. (TBP-H) 170/230 25/35 S-08
- (1)- Drame des Vendangeurs - Le Maréchal des Logis de Gendarmerie Maisonvieille et le gendarme Claudel conduisant les inculpés sur le lieu du crime. (GP-H) 400/550 60/83 J-06
- (2)- M. Charlemagne, garde-champêtre qui a arrêté le premier accusé du drame des Vendangeurs. (TCP-V) 450/600 68/91 J-06
- (3)- "Viedrieux" - Drame des Vendangeurs - L'inculpé Guillemain, gardé par le Maréchal des Logis de gendarmerie Maisonvieille et le gendarme Claudel. (GP-H) 400/550 60/83 J-06

Andernos-les-Bains - 33510

Autrefois : Andernos.
Hameaux : St-Brice.
Ville située sur le bassin d'Arcachon à 42 km au S-O de Bordeaux. Fin XIXe s. : une dizaine d'ostréiculteurs.
En 1831 : 1.169 h. - en 1901 : 1.247 h. - en 1990 : 7.176 h. Franc Euro Thème

- ◆ **A. et E., édit. (Bordeaux)**
- 4è Fête des Écoles laïques. - ANDERNOS-LES-BAINS, 1908 - " " Le Concours de Tir. (Stands -BP-H) 200/250 30/38 T-08
- " " 2. - Le Défilé. (TBP-H) 170/220 25/33 F-04
- ◆ **Bloc Frères, phot.-édit. = BR. (Bordeaux)**
- 11-1108- Train en Gare. (Tram.écon. Facture/Lesparre -GP-H) 260/340 39/51 T-10
- ◆ **Gourdin, édit. (Andernos-Mérignac)**
- SARAH BERNHARDT à ANDERNOS. (2 cartes : prenant le thé ou avec un album de photos -GP-V) 240/300 36/45 T-05
- ◆ **Guillier Henry, phot.-édit. = H.G. (Libourne)**
- "Bassin d'Arcachon" - 3409- " " Laitiers et coiffure du Bassin. (2 attelages d'ânes -GP/BP-H-1905) 320/400 48/60 L-02
- 3450- " " Chasseurs de Pieds rouges dans leur tonne. (TBP-H-1905) 260/340 39/51 P-04
- Une Pêcheuse de Crevettes de la Maison Paul SIMON Fils. (Ostréiculteur - Tél.1 -TBP-H) 200/250 30/38 P-04
- ◆ **Lafont R., édit. (Audenge)**
- ** Côte d'Argent - GUYAU-MESTRAS-ANDERNOS-LES-BAINS-TAUSSAT-LES-BAINS - Confiserie Arcachonnaise Soleillebeau. (Boutique de foire -GP-H) 400/500 60/76 S-13
- Côte d'Argent - Salon de Coiffure Baché. (Ext. -TBP-H) 230/280 35/42 C-24
- Établissement Ostréicole P.Simon. (Tél.1 - Groupe -GP-H) 200/240 30/36 O-04
- ◆ **Nardot J., phot.-édit. (Bordeaux)**
- 198- Embarquement des Huîtres. (En gare - Train -BP-H-1913) 200/250 30/38 O-04
- ◆ **Senellier, phot.**
- Compagnie d'Échassiers "Les Tchanquats d'Andernos". (Groupe -GP-H) 200/240 30/36 F-06
- ◆ **Viaud, édit.**
- "Bassin d'Arcachon" - Colonie de Vacances - Mutualité scolaire de Bordeaux et Pupilles des Écoles Publiques - Réfectoire. (TBP-H) 160/200 24/30 C-26
- ◆ **Éditeur non identifié, édit.**
- Cabane de Pêcheurs. (GP-V-1909) 200/250 30/38 P-04

Arcachon - 33120

(Les Arcachonnais).
Hameaux : Aiguillon, St-Ferdinand, le Mouleau.
Ville située sur le bassin du même nom. En 1830, ce n'était encore qu'un petit village de pêcheurs avec une chapelle et qui dépendait de la Teste. L'ostréiculture s'y développa vers 1860. Son nom lui vient du mot arcasson ou arcanson (résine dans des pots en terre). Fin XIXe s. : marché tous les jours ; foire et fête patr. de 2 jours le 25 mars ; ostréiculture considérable ; eau-de-vie ; scierie mécanique. Patrie de Pierre LATAILLADÉ, enseignant et homme politique, né en 1933, de Marc VILLACÈQUE, général d'aviation, né en 1917.

- En 1831 : h. - en 1901 : 8.259 h. - en 1990 : 11.770 h. Franc Euro Thème
- ◆ **Arcachon-photo, phot.-édit. (Arcachon)**
- Photographie - Boulevard de la Plage - ARCACHON-PHOTO... (Carte-pub avec devanture -H) 260/340 39/51 C-03
- ◆ **Bloc Frères, phot.-édit. = BR. (Bordeaux)**
- 535-70- Bassin d'Arcachon - Côte d'Argent - Une Parqueuse. (GP-V) 170/220 25/33 O-04
- 887-97- Côte d'Argent - Nettoyage des Tuiles. (GP-H) 260/340 39/51 O-04
- ◆ **Boiré M., édit.**
- * MOULLEAU - Côte d'Argent - Épicerie du Progrès - Poteries et Faïences... (Hameau de 56 hab., en 1901 - Cliché réduit -BP-H) 160/200 24/30 M-01
- ◆ **Bosq L., édit. (Bordeaux)**
- 12- L'Attente des clients. (Loueuse d'âne -TBP-H-1904) 200/240 30/36 M-10
- 21- Hôtel de Ville. (Attelages -BP-H) - /170 - /25 A-23
- ◆ **C.A.D., édit.**

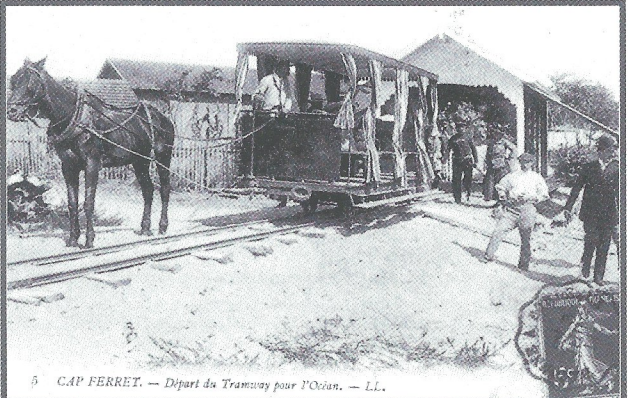

- 96- COTE d'ARGENT - Cap Ferret - Tram conduisant à l'Océan. (TBP-H-vers 1930) 200/250 30/38 T-10
- ◆ **Chambon Charles, phot.-édit. = C.B ou CC. (Bordeaux)**
- 7- Résinier dans la Forêt. (GP-V) 200/240 30/36 P-12
- 144- Sur le Bassin : La Bicyclette flottante. (BP-H-après 1912) 360/450 54/68 C-34
- Inscrits grévistes et leur Famille. (Grève des marins - groupe -TBP-H-1914) 450/600 68/91 S-14
- ◆ **Delboy Marcel, édit.-imp. = M.D. (Bordeaux)**
- 11- Les Halles. (Un jour de marché - Ext. -BP-H-1903) - /170 - /25 M-02
- Types du Bassin d'Arcachon - 8- " " Pêcheur faisant sécher les filets. (GP-H) 240/300 36/45 P-04
- 10- " " Nettoyage des Huîtres naissantes. (GP-H) 240/300 36/45 O-04
- 12- " " Pêcheur fabricant des Casiers pour les huîtres. (TGP-V) 260/340 39/51 O-04
- 43- Bassin d'Arcachon - Groupe de Parqueurs, Parqueuses et Garde-pêche dans les parcs aux Huîtres - Marée montante. (TBP-H) 200/240 30/36 O-04
- 200- ARCACHON-(LE MOULLEAU) - Le nouveau Tramway sur la route d'Arcachon. (ou sur la route du Mouleau. (GP-H-1913) 320/400 48/60 T-10
- ◆ **Dugas Abel & Cie, phot.-édit.-imp. = AD (Nantes)**
- Côte d'Argent - Travaux de parcs. (TBP-H-1905) 150/180 22/27 O-04
- ◆ **Ewald Heyl, édit. (Cap Ferret)**
- Le Cap Ferret, Restaurant Lavergne. (Commune de la Teste - 50 hab., en 1901 - Ext. -BP-H-1905) - /150 - /22 A-24
- ◆ **Faure V., édit.**
- Les Détroucheuses. (3 femmes -TBP-H) 250/300 38/45 O-04
- Les Marchands d'Huîtres au Débarcadère. (BP-H) 160/200 24/30 O-04
- Voilà les gâteaux. (Tanot, livreur de la pâtisserie Henri Royère, 266 bd de la Plage - Tél.0.04 -GP-V-1905) 360/450 54/68 T-14
- ◆ **Garson J., édit. = J.G. (Arcachon)**
- 10- La Halle des Marchands. (Ext. et marché -BP-H-1904) 170/220 25/33 M-02
- Plage d'ARCACHON - Pompom, marchand de sucre d'orge. (TBP-V-1904) 400/550 60/83 T-14
- Emballage des huîtres en casiers, Pont d'Arcachon. (TBP-H) 180/230 27/35 O-04
- * Tanot, Pâtissier. (Sa livraison sur la tête -GP-V) 360/450 54/68 T-14
- ◆ **Guillier Henry, phot.-édit. = H.G. (Libourne)**
- 1430- Attelage Landais. (2 mûles -TBP-H-1904) 150/170 22/25 A-23
- 1812- Rendez-vous de Chasse au Casino. Le Départ. "Équipage d'Arcachon". (TBP-H-1904) 170/220 25/33 C-11
- 2094- Formation d'une charbonnière dans les Pins. (TBP-H-1904) 260/330 39/50 B-13
- 2241- Bergère landaise. (Avec son mouton -GP-V-1904) 200/250 30/38 M-21
- 2263- Fête des Marins - Rentrée de la Procession à l'Église Notre-Dame. (Avec tambour -BP-V-1904) 170/220 25/33 R-02
- 2548- La Côte d'Argent - Moutonniers tondant les Moutons. (GP-V-1904) 400/500 60/76 M-21
- 2549- Moutonniers tondant les Moutons. (GP-H-1904) 500/650 76/99 M-21
- 4350- La Côte d'Argent - L'Industrie Landaise sur la Côte d'Argent - Attelage landais transportant la résine. (Mûles -TBP-H) 220/270 33/41 P-12
- 5489- Arrivée du Tram d'Excursion du Cap FÉRET à l'Océan. (Attelé à un cheval -GP-H-coull.1907) 280/350 42/53 T-10
- 5772- LA COTE D'ARGENT-CAP-FÉRET - Arrivée du tram d'excursion devant les passes. (Attelé à un cheval -GP-H-1907) 260/330 39/50 T-10
- 5951- ARCACHON-CAP FÉRET. - La Pêche à la pinasse sur les bords de l'Atlantique. LA COTE D'ARGENT. (BP-H-1907) 160/200 24/30 P-04

- 6593- LA COTE D'ARGENT-MOULLEAU-ARCACHON - Grand Hôtel du Mouleau - Visite du Roi Alphonse XIII - Pendant le Déjeuner - Le Roi Alphonse XIII sur la terrasse de l'Hôtel. (Carte à 3 vues -V-1908)	170/220	25/33	P-13
- 6896- CAP FERRET-ARCACHON. - Parqueuses au triage des huîtres. (GP-H-1908)	220/280	33/42	O-04
- 6987- LA COTE D'ARGENT-CAP FERRET, par ARCACHON - Un coin du Cap Ferret et les bords de la Plage - Parqueurs d'huîtres blanchissant leurs tuiles. (BP/TBP-H-1908)	200/250	30/38	O-04
- 6989- LA COTE D'ARGENT-CAP FERRET-ARCACHON - Un coin du Cap. - Pêcheurs racommodant leur filet à la "Villa Valentine". (GP-H-1908)	240/300	36/45	P-04
- 7910- LA COTE D'ARGENT - Baleine capturée par des marins à l'entrée du bassin. (TBP-H-1909)	240/300	36/45	B-01
- 8306- La Côte d'Argent - Cap Ferret, par Arcachon - Voiture à sable du boucher venant d'Arès, 25 kilomètres. (Attelage TBP-H-1912)	550/700	83/106	B-14
- 8814- LA COTE D'ARGENT-CAP FERRET, par Arcachon - Ancien Bateau-Ponton servant d'habitation à une famille de Pêcheurs - Quartier Bélisaire. (TBP-H-1912)	160/200	24/30	P-04
- 8907- La Côte d'Argent - Cap Ferret, par arcachon - Terrasse du Restaurant Bélisaire en face le Débarcadère - Cueillette des chasselas... (BP-H-1912)	160/200	24/30	A-24
- 9462- LA COTE D'ARGENT-CAP FERRET, par Arcachon. - Terrasse du Restaurant Bélisaire en face le Débarcadère - Cueillette des Chasselas... (BP-H)	160/200	24/30	A-24
- 9608- LA COTE D'ARGENT-CAP FERRET, par Arcachon - Arrivée du "Courrier du Cap" au débarcadère de chez Bélisaire et Départ de "L'Oasis" pour la Villa Algérienne et la côte. (Bateau -TBP-H-1912)	- /170	- /25	P-15
- 10088- LA COTE D'ARGENT-CAP FERRET, par ARCACHON - Épicerie Lamarque. Chemin du Phare. Quartier Bélisaire. (BP/TBP-H-1912)	160/200	24/30	A-07
- 10929- La Côte d'Argent - Chasseurs de pieds rouges à la tonne sur les bords du Bassin d'Arcachon. (GP-H-1925)	400/500	60/76	P-04
- 11685- LA COTE D'ARGENT-Cap Ferret par Arcachon - Café Central, maison Belliard à proximité du Phare et du Bassin. (BP-H-1913)	- /170	- /25	A-24
❖ J.H.B., édit (Bordeaux) C.C. imp. (Bordeaux)			
- 1- Loueuse d'ânes. (TGP-H)	240/300	36/45	M-10
❖ Lafont R., phot.-édit. (Audenge)			
- 23- Les Petits Métiers de la Rue. (Retourneurs -BP-H)	800/	121/	M-10
- Côte d'Argent - "Arc-en-Ciel", 6 mètres - Jauge Internationale - Chantier BOSSUET FILS. (Construction d'un bateau -GP-H)	300/380	45/57	B-04
❖ Lavergne, édit. (Cap-Ferret)			
- La Côte d'Argent - CAP FERRET - Le Tramway. (Attelé à un cheval -BP-H)	200/240	30/36	T-10
❖ Lévy E. et L. & Cie, phot.-édit.-imp. = L.L. (Paris)			
- 45- Parc aux Huîtres. (Travail -TBP-H-vers 1905)	200/250	30/38	O-04
- 48- On débarque le poisson. (TBP-H-1905)	150/180	22/27	P-04
- 50- Chalands à détroquer les huîtres. (GP-H-1905)	150/190	22/28	O-04
- 155- La Voiture à Sable. (Attelage de 2 chevaux -GP-H)	240/300	36/45	A-23
- 156- Le Lavage des Huîtres. (TBP-H)	220/260	33/39	O-04
- 167- COTE D'ARGENT - Pêcheries Nouvelles - Pesage du Poisson. (TBP-H-1912)	200/240	30/36	P-04
- 174- Le Tram électrique. (TBP-H-1913)	170/230	25/35	T-10
- 175- Nettoyage des Huîtres. (GP-H-1913)	220/280	33/42	O-04
❖ Marcellini, phot.-édit.			
- Société Nouvelle des Pêcheries à Vapeur -			
- 3- " " La Sortie des Ouvriers. (135 bd de la Plage - Tél.0.30 et 0.90 -TBP-H-1906)	160/200	24/30	P-04
- 7- " " La Cour de la Criée et le Lavoir. (BP-H-1906)	200/240	30/36	P-04
- 10- " " Un coup de Chalut à bord de la "Sainte Anne" - L'ouverture du sac. (GP-H-1906)	220/260	33/39	P-04
- Marchand de Gâteaux. (Employé de la Mon Eugène Foulon, 276 bd de la Gare - Tél.0.51 -GP-V)	500/650	76/99	M-10
❖ Neurdein Frères, phot.-édit.-imp. = ND. Phot. (Paris)			
- 55- Parqueuse d'huîtres. (GP-V-1911)	170/220	25/33	O-04
- 56- Parqueurs d'huîtres et Marchands de poisson. (GP-H-1911)	200/240	30/36	O-04
- 65- Bergers Landais. (Échassier et boeufs -TBP/GP-H-1912)	160/200	24/30	B-14
- 147- Groupe de Marins. (GP-H)	200/250	30/38	P-04
- 175- Vieux Marin. (GP-V)	200/250	30/38	P-04
- 213- Casino de la Plage, sur la Terrasse, Bal d'Enfants. (TBP-H)	160/200	24/30	D-03
- 221- Ambulances pour les Jeunes Huîtres. (GP-H)	200/250	30/38	O-04
- 226- Une Habitation du Garde du Parc aux Huîtres. (Sur pilotes -GP-H)	200/250	30/38	O-04
- 303- Jean Beaupuy, Champion de Natation de Paris en 1900, soixante Sauvetages. (De 3/4 -TGP-V-1909)	300/380	45/57	T-14
❖ Neveu Léo, phot.-édit.			
- COTE D'ARGENT -			
- 33- " " La pêche à la sardine, coup de filet. (TGP-H)	170/220	25/33	P-04
- 36- " " (Une) Baleine dans le Bassin. (Existe sans N° -TBP-H-1909)	220/280	33/42	B-01
- 59- " " Pêcheurs mangeant la soupe de poissons à l'arrivée de la pêche. (Existe, sans N° -GP-H-1907)	170/230	25/35	P-04
- 66- " " Le Détroquage des Huîtres. (GP-H-1907)	150/180	22/27	O-04
- 72- " " Ambulance d'huîtres. (GP-H-1907)	240/300	36/45	O-04
- 114- " " Pêche à la Senne. (GP-H)	240/300	36/45	P-04
- " " Arrivée d'un Chalutier - Débarquement du Poisson. (GP-H-1910)	160/200	24/30	P-04
- " " Bassin d'ARCACHON - L'Herbe - Le Boulanger. (M. Dehilloite du Cap-Ferret livrant en bateau - Cf. Ouvrage de P. Ferrein p. 107 -BP-H)	360/450	54/68	B-15
- " " Bassin d'ARGENT - L'Herbe - Le Ponton moderne. (TBP-H)	170/230	25/35	T-06
- " " Le Grimpeur. (Bûcheron -GP-V-1906)	260/340	39/51	B-13
- " " Société nouvelle des Pêcheries à Vapeur, emballage du Poisson (TBP-H)	220/260	33/39	P-04
- " " Tanot, type local. (Marchand de C.P. -GP-H)	700/900	106/137	C-03
- " " Types de Parqueurs. (TBP/GP-H)	220/260	33/39	O-04
- Type local - Tanot Musicien. (Jouant de la vielle -BP-H-1907)	280/350	42/53	T-14
- Type local - Tanot, pâtissier. (Livreur de la Mon Roÿère jouant de la flûte. -TBP-V-1907)	400/500	60/76	T-14
- Un Rendez-vous de Chasse au Rond-Point de la Poste. (BP-H)	150/180	22/27	C-11
❖ Office Central de Tourisme, édit. (Arcachon)			
- Muletier - Attelage. (2 mules en "pompe" -GP-H)	260/340	39/51	A-23
❖ Éditeur non identifié			
- 22- Parqueuse. (GP-V-1907)	150/180	22/27	O-04
- 24- École St-Elme - La Clique. (Groupe -GP-H)	240/280	36/42	M-22
- École St-Elme - Départ des Externes. (Attelage de 3 chevaux -TBP-H)	360/450	54/68	A-23
- GLACIERE d'ARCACHON, 76 Boulevard de la Plage. (Ext. et attelage -BP-H)	160/200	24/30	A-23
- Tram Bélisaire conduisant à la mer. (TBP-H-1910)	180/250	27/38	T-10

Arcins - 33460

Hameaux : Barreyres, Beyan, Cagnac.
 Village sur la Garonne à 33 km au N-O de Bordeaux. Vers 1870 : eaux minérales ; vins. Fin XIXe s. : fête patr. le 15 août ; 3 châteaux.
 En 1831 : 306 h. - en 1901 : 351 h. - en 1990 : 304 h. Franc Euro Thème
 ❖ **Guillier Henry, phot.-édit.-imp. = H.G. (Libourne)**

- 7800- "Médoc" - Un coin de la Fontaine où coulent les 3 sources. (Laveuse -BP-H-1909)

Arès - 33740

Petite ville bâtie sur le bassin d'Arcachon à 47 km de Bordeaux. C'était, autrefois, un hameau d'Andernos. Fin XIXe s. : marché le dimanche ; fabr. de filets et cordages ; scierie mécanique ; ostréiculture ; 3 châteaux habités. Patrie de Jean-Louis EUDE, sculpteur (1818-1889).
 En 1831 : 300 h. - en 1901 : 1.810 h. - en 1990 : 3.911 h. Franc Euro Thème

❖ **Delboy Marcel, édit.-imp. = M.D. (Bordeaux)**
 - 33- * AU PAYS LANDAIS - Facteur faisant sa distribution. (M.Herrayre devant la Mon de Mme Courrège à Clauouey - Avec une femme -TBP-V)
 280/330 | 42/50 | P-15 || - LA COTE D'ARGENT "Bassin d'Arcachon - Le Facteur des Dunes. (Idem N°33 -TBP-V) | 320/400 | 48/60 | P-15 |

❖ **G.P., édit. (Arès)**
 - Côte d'Argent "Bassin d'Arcachon" - Sur les Parcs - Travaux de défense contre les poissons mangeurs d'huîtres. (TBP-H-1912)
 200/250 | 30/38 | O-04 || - LA COTE D'ARGENT - Un coin du Port et la Douane. (BP-H) | - /150 | - /22 | D-10 |

❖ **Guérin Aristide, édit. (Arès)**
 - La Gare. (Dans un médaillon, tram écon. Lesparre/Facture -MP-H-coul.1911)
 - /160 | - /24 | T-10 |

❖ **Pény, édit. (Arès)**
 - La Côte d'Argent "Bassin d'Arcachon" - Le Facteur des Dunes. (M.Herrayre devant la Mon Mme Courrège à Clauouey - Cf. le bulletin N°8 du Club Carto de Bordeaux - Avec un homme -TBP-V)
 320/400 | 48/60 | P-15 |

❖ **Éditeur non identifié**
 - "Bassin d'Arcachon". - Colonie de Vacances des apprentis bordelais - (1)- " " Le Départ. (Train Purrey -GP-H-1908)
 400/550 | 60/83 | C-26 || - (2)- " " Le Diner dans le Jardin. (BP-H-1908) | 150/180 | 22/27 | C-26 |
| - (3)- " " Le Pin Franc - Un Groupe de Colons. (BP-H-1908) | 160/200 | 24/30 | C-26 |
| - COTE D'ARGENT "Bassin d'Arcachon" - Hôtel des Postes, Télégraphes, Téléphones. (Ext. -TBP-V) | 220/260 | 33/39 | P-15 |

Arsac - 33460

Hameaux : Une quinzaine.
 Petit village située à 21 km au N-O de Bordeaux et à 6 km de Margaux. Vers 1870 : eaux minérales ; bons vins. Fin XIXe s. : 255 hectares de vignes sur les domaines d'Arsac et de Sallet exploités par E. Dubosc ; tuileries ; 4 châteaux habités.
 En 1831 : 640 h. - en 1901 : 1.004 h. - en 1990 : 2.729 h. Franc Euro Thème

❖ **Guillier Henry, phot.-édit.-imp. = H.G. (Libourne)**
 - 8842- Maison Maurice GUITARD. (Restaurant - Ext. -MP-H-1910)
 - /150 | - /22 | A-24 |

Artigues-près-Bordeaux - 33570

Autrefois : Artigues
 Hameaux : La Barrière, Lestrilles, Latour, la Prairie, ...
 Ville située à 9 km à l'Est de Bordeaux. Au début du XIXe s., ce n'était qu'un petit village.
 En 1831 : 300 h. - en 1901 : 487 h. - en 1990 : 5.530 h. Franc Euro Thème

❖ **Garbon, phot. (Artigues)**
 - Goupe de Vendangeurs au Château d'ARTIGUES. (A Mr Delorde Montfort, vers 1913 -GP-H)
 260/340 | 39/51 | V-06 |

❖ **Roustaing Mme, édit. (Artigues) | H.G. imp. (Libourne)**
 - 7745- * L'Hôtel-de-Ville et le groupe scolaire. (Enfants - Mixte -TBP-H-1909)
 200/250 | 30/38 | E-05 |

Arveyres - 33500

Autrefois : Saint-Pierre-de-Vaux
 Hameaux : Une vingtaine.
 Grosse bourgade bâtie sur la Dordogne, à 4 km de Libourne. Château du XIVe s. Fin XIXe s. : vignobles considérables ; une trentaine de propriétaires ; 6 châteaux habités.
 En 1831 : 1.377 h. - en 1901 : 1.639 h. - en 1990 : 1.819 h. Franc Euro Thème

❖ **Géraud Abel, édit. (Arveyres)**
 - 1763- Ancien puirs de la Commanderie. (Puisseuse d'eau -BP-H-1903)
 160/200 | 24/30 | F-08 || - Grand-rue - Magasins A.Géraud. (Coiffeur - Ext. -TBP-H) | 200/240 | 30/36 | C-24 |

❖ **Guillier Henry, phot.-édit.-imp. = H.G. (Libourne)**
 - LIBOURNE - Course "PARIS-MADRID" -

- 2466- " " Jarrot passe la barrière d'Arveyres ; "Dernier contrôle volant". (Auto. de Dietrich -TBP-H-1903)	- /170	- /25	A-25
- 2467- " " Gabriel passe la barrière d'Arveyres ; "Dernier contrôle volant". (Auto "Mors" -TBP-H-1903)	- /170	- /25	A-25
- 2468- " " Louis Renault passe la barrière d'Arveyres ; "Dernier contrôle volant". (TBP-H-1903)	- /170	- /25	A-25

- 5897- Tuilerie Chatelier fondée en 1854 "Vue générale du Chantier". (MP-H-1907)

❖ **Lacoste Raoul, phot. (Libourne)**
 - Catastrophe d'Arveyres, le 2 Octobre 1907. (Déraillement d'un train - Cie P.O. Lignes : Paris/Bordeaux et Bordeaux/Buisson -TBP-H)
 250/300 | 38/45 | C-16 || - Catastrophe d'ARVEYRES. (2 wagons -TGP-H-1907) | 280/350 | 42/53 | C-16 |

Audenge - 33980

Hameaux : Barvallon, Cardolle, Certes, Courmalet, Hougueyrua, Lubec, Pierillon, les Trucail.
 Petite ville bâtie près de l'embouchure du Leyre et du bassin d'Arcachon, à 45 km au S-O de Bordeaux. 2 tumulus, Chapelle St-Yves. Fin XIXe s. : foire le lundi de Pâques ; marais salants ; réservoirs à poissons à Certes. En 1895, le Maire était M. A. Duvigneau.
 En 1831 : 1.148 h. - en 1901 : 1.364 h. - en 1990 : 2.981 h. Franc Euro Thème

❖ **Guillier Henry, phot.-édit.-imp. = H.G. (Libourne)**
 - "Bassin d'Arcachon" -

- 3402- " " La Fontaine, Place de l'Hôtel-de-Ville. (TBP-V-1904)	- /150	- /22	C-16
- 3538- " " Avenue de l'Église St-Paul. (Marché -BP-H-1904)	170/220	25/33	M-02
- 3575- " " Pêcheuse de poissons. (Pêcheuse de raies -TBP-V-1905)	180/220	27/33	P-04

Barp (Le) - 33114

Hameaux : Castor, Gargail, Horeuils, Jaugut, Pomeuy.
 Grosse bourgade à 32 km au S-O de Bordeaux. Fins XIXe s. : foires de 2 jours le 20 avril et le 2e lundi d'oct. ; fête patr. le 25 juil. ; 5 tuileries.
 En 1831 : 674 h. - en 1901 : 1.437 h. - en 1990 : 2.584 h. Franc Euro Thème

❖ **Pomeuyrau, phot. (Facture)**
 - Le Bal Champêtre. (Ext. -TBP-H)
 260/340 | 39/51 | D-03 |

Barsac - 33720

(Les Barsacais).
 Hameaux : Une vingtaine.
 Grosse bourgade bâtie au confluent du Ciron et de la Garonne, à 38 km au S-E de Bordeaux. Fin XIXe s. : foires les 1ers dim. de mai et de sept. ; marché le dimanche ; fabr. de barriques, chapeaux ; minoterie ; scieries mécaniques ; 23 châteaux habités.
 En 1831 : 2.896 h. - en 1901 : 2.956 h. - en 1990 : 2.058 h. Franc Euro Thème

❖ **Guillier Louis, édit.-imp. (Bordeaux)**
 - Cycles Palasset. (Ext. et départ d'une course -TBP-H)
 300/360 | 45/54 | C-34 |

❖ **Marès Henri, phot.-édit. (Bordeaux)**
 - 2- Château Piada - Le départ des Vendangeurs - "1904" (Mon Brunet - Chiché réduit - Attelage de 2 boeufs -GP-V)
 200/250 | 30/38 | V-06 |

❖ **Éditeur non identifié**
 - 6- Cycles Pujol. (Ext. -TBP-H)
 220/260 | 33/39 | C-34 |

Bastide (La) - 33000-33800

Autrefois, hameau de Cenon-la-Bastide. (Voir : Bordeaux)

Bayas - 33230

Hameaux : Candeau, Châteauneuf, Devaux, Mauget, la Touille.

Bourg à 18 km au Nord de Libourne et à 3 km de Guîtres. Fin XIXe s. : château de Lamothe habité par M. Emile Lout.

En 1831 : 553 h. - en 1901 : 549 h. - en 1990 : 447 h.

Franc Euro Thème

* **Purrey, phot.**

- 952- Transports Publics - Système PURREY - Dans le Bazadais.

Départ de Bazas. (2 autobus -TBP/MP-H)..... 900/ - 137/ - A-25

* **Saboureaux, édit. (Bayas) | H.G., imp. (Libourne)**

- BAYAS, près Guîtres -

- 6453- " " La place et la route de Guîtres. (Auto -BP-H-1908)..... 160/200 24/30 A-25

- 6602- " " Place du Champ de Foire un jour de Fête. (Fête patr.: le dim. après le 14 sept. - Manège -BP-H-1908)..... 220/260 33/39 F-03

Bazas - 33430 Noms latins : Cossium, Cassio, Vasatum, Vasata. (Les Bazadais).

Ville de Gascogne bâtie près du Beuve. Avant la conquête Romaine c'était la capitale des Vasates ou Vocates. Elle devint importante sous les Romains. Au Ve s., les barbares la dévastèrent. Elle se releva mais en 847, les normands la pillèrent, massacra les habitants puis la brûlèrent, elle se releva une nouvelle fois et devint le siège d'un évêché. Plus tard elle fut prise par les Bordelais pour le roi d'Angleterre. Au XVIIe s., elle était protestante. Burie, catholique fut élu gouverneur. Plus tard les catholiques furent massacrés... En 1606 elle fut dévastée par la peste. Vers 1870 : fabr. d'étoffes, cuirs, cirés. Source curieuse dite "Trou d'Enfer". Cathédrale githique du XIIIe s., restaurée au XIXe s. Maisons des XVe -XVIIe s. Patrie de Jules AUSONE, médecin de l'empereur Valentinien (vers 287 - vers 377), de Patrick SIRY, éditeur, né en 1949.

En 1831 : 4.255 h. - en 1901 : 4.695 h. - en 1990 : 4.379 h.

Franc Euro Thème

* **Gautreau A., édit.-imp. = B.G.L. (Langon)**

- 38- Le Crime de Langon - Henriette Courrèges venant de l'instruction à la prison de Bazas. (MP-H-1907)..... 220/260 33/39 J-06

* **Guillier Henry, phot.-édit.-imp. = H.G. (Libourne)**

- 342- Convoi revenant des Landes. (Attelages de bois -MP/BP-H-1903) - /160 - /24 B-13

- 1237- Château Darroman. (Château de la Gare - Train et boeufs

-MP/MP-H-1903)..... 150/180 22/27 T-10

- 4722- Place du champ de foire, le Reposoir. (TBP-H-1906)..... 170/230 25/35 E-03

* **Sanchez I., édit. (Bazas) | Cadars Paul, phot. (Bazas)**

- 1- TYPES DU BAZADAIS - Fileuse à la Quenouille. (TGP-V)..... 240/300 36/45 F-05

- 2- LE BAZADAIS PITTORESQUE - La Chasse à la Palombe - Un

chasseur avec les appes sur la barre. (TBP-H)..... 900/ - 137/ - C-25

- 3- TYPES DU BAZADAIS - Chasseur à la Palombe. (TBP-H)..... 750/ - 114/ - C-25

- 12- Bouviers dans les Pins. (Attelages -BP-H)..... 170/220 25/33 A-23

- LE BAZADAIS PITTORESQUE -

- 16- " " Attelages Bazadais. (Boeufs -BP-H)..... 160/200 24/30 A-23

- 17- " " Type de la race bovine bazadaise. (GP-H)..... 240/300 36/45 B-14

* **Sully-Petit fils, édit. (Bazas)**

- 124- Attelage Bazadais. (Transport de bois avec 4 boeufs -TBP-H).... 180/230 27/35 B-13

* **Éditeur non identifié**

- 3270- Attelage de boeufs. (2 boeufs -BP-H)..... 160/200 24/30 A-23

Beaulac - 33430 (Voir : Bernos-Beaulac)**Bègles - 33130** (Les Bèglais).

Hameaux : Calais, les Douzes-Portes, le Luc, Pont-de-Brienne, St-Urgent, le Treuil, ... Ville de la banlieue de Bordeaux sur l'Eau-Bourde, près de la Garonne. Ruines d'un aqueduc. Eglise du XIIIe s. Fin XIXe s. : fête patr. de 2 jours à la St-Pierre ; fabr. d'allumettes Laferrade ; construction de bateaux, Ets Barthe ; fabr. de biscuits, Ets Laporte, de produits chimiques, Ducasse ; une vingtaine de sécheries de morues, ... 8 châteaux habités. Patrie de Jacques-Gabriel DURLHO, comédien, né en 1914, du Dr Henri GRENET, chirurgien et homme politique, né en 1908, de Michel PEYRET, enseignant et homme politique, né en 1938.

En 1831 : 2.322 h. - en 1901 : 12.104 h. - en 1990 : 22.604 h.

Franc Euro Thème

* **C.V., édit.**

- 16- Un Atelier de Tonnellerie. (GP-H)..... 400/550 60/83 V-06

* **Derchou, édit. (Bordeaux)**

- SECHERIES DE MORUES - M.BRUNET & Cie - BEGLES-BORDEAUX... (Sans animation -TBP-H)..... 200/250 30/38 P-04

* **Médeville, phot. (Bègles)**

- ENGRAIS CHIMIQUES. 1914. USINE DE BEGLES. (Carte-photo

légendée - Groupe -GP-H)..... 450/600 68/91 U-01

* **Nardot J., édit. (Bordeaux)**

- Fabrique d'allumettes -

- 1- " " Sortie des ouvriers. (Aventur, dir. vers 1913 - Avec attelage

d'âne -TBP-H)..... 200/240 30/36 T-01

- 1 bis- " " Sortie des ouvriers. (Avec marchands -BP/TBP-V)..... 180/220 27/33 T-01

- 4- Postes et Télégraphes. (Ext. -BP-H-1908)..... 160/200 24/30 P-15

* **Éditeur non identifié**

- 9- La Gare. (Cie Midi Bordeaux / Cette - Queue de train -MP-H-1909).... 150/185 22/28 T-10

- Anciens Etablissements G.Lagrolet - Société Industrielle de

Résines - Bègles près Bordeaux. (Ext. -BP-H-1914)..... 160/200 24/30 P-12

Béliet - 33830 (Voir : Belin-Béliet). Autrefois commune.**Belin-Béliet - 33830**

Hameaux : Le Bournet, Joué, Lilaire, la Coste, le Courchon, Lauray, Pernaud, ... Grosse bourgade bâtie sur la Leyre, à 46 km au S-O de Bordeaux. Cette commune du Bazadais était autrefois divisée en 2 bourgs. BELIN, vers 1870 : foire le 25 janv. et 22 mai ; sable pour verriers. Voie romaine, ancienne route pavée en bois. Pont antique en ruine. Tumulus. Le fameux Prince Noir serait né ici. BELIET, vers 1835 : forges et fonderie, Jehu Renoy, propr. Vers 1870 : foire le 1er mai ; poteries. BELIN, en 1831 : 1.411 h., en 1901 : 1.694 h. BELIET, en 1831 : 1.037 h., en 1901 : 1.372 h.

En 1831 : h. - en 1990 : 2.626 h.

Franc Euro Thème

* **Dando A., édit. (Blaye)**

- * JOUE-BELIN - Usine de produits résineux P.Fabre. (Hameau de 330

hab., en 1901 -MP-H)..... - /180 - /27 P-12

* **Froustey, édit. (Belin)**

- BELIET - Souvenir de la Mission religieuse du 1er Avril 1903.

(TBP-H)..... 220/260 33/39 R-02

* **Guillier Henry, phot.-édit.-imp. = H.G. (Libourne)**

- 2287- BELIN - Le Grand Pont sur la Leyre. (Photographe -BP-H-1903). 160/200 24/30 P-11

* **Guirauton O., édit. (Belin) | Gautreau, imp. (Langon)**

- 900- La Gare. (Tram.écon. Facture/Hostens -TBP-H)..... 230/280 35/42 T-10

- 3147- BELIN - Hôtel et Café des Voyageurs. (Ext. -BP-H)..... - /170 - /25 A-24

* **Éditeur non identifié**

- La Fenaison. (GP-H)..... 220/260 33/39 M-15

Bellefond - 33760

Hameaux : Germon, la Goilane, le Haut, Mirambeau, Peyricheau, Peyvideau, la Pontrique.

Village situé à 25 km au Nord de Langon. Fin XIXe s. : fête patr. le 30 avril.

En 1831 : 242 h. - en 1901 : 217 h. - en 1990 : 187 h.

Franc Euro Thème

* **Tourteret P., édit. (Bellefond)**

- BELLEFOND, près Rauzan - La Gare - Arrivée du Train pour

Bordeaux. (Cie "P.O." Bordeaux/Eymet -BP-H)..... 200/250 30/38 T-10

Bernos-Beaulac - 33430 Autrefois : Bernos

Hameaux : Boscage, le Font-du-Moulin, la Graviolle, Liran, Sauros, la Verrerie, ...

Bourgade située à 20 km au Sud de Langon. Fin XIXe s. : marchés : dim., mardi et jeudi ; hauts-fourneaux, forges et fonderies, E. Darquey ; fabr. de papiers de paille.

En 1831 : 1.217 h. - en 1901 : 1.193 h. - en 1990 : 1.020 h.

Franc Euro Thème

* **Béguerie, édit. (Bernos)**

- 3297- Beaulac-Bernos - Scierie Mécanique Béguerie. (TBP-H)..... 240/300 36/45 B-13

* **Guichard, édit. | Cadars Paul, phot. (Bazas)**

- BEAULAC - Papeterie de Tierrouge - Les Machines. (Tierrouge,

lieu-dit de 10 hab., en 1901 -GP-H)..... 320/400 48/60 P-19

Berson - 33390

Hameaux : Barbefer, Berthenon, Boisset, Boudeau, Cabanne, Pabigot, Juins, Rousset, la Tuilerie.

Bourgade à 7 km à l'Ouest de Blaye. Eglise ancienne. Fin XIXe s. : foires le 1er janv. et mardi gras ;

marché le jeudi ; fabr. de chaux, meubles ; vignobles ; voitures tous les jours pour le bateau de

Bourg à Bordeaux ; 6 châteaux habités ; trains : halte de Berthenon.

En 1831 : 1.923 h. - en 1901 : 1.850 h. - en 1990 : 1.490 h.

Franc Euro Thème

* **Éditeur non identifié**

- Festival du 8 juin 1913 - Au Groupe Scolaire. (TBP-H)..... 180/220 27/33 F-04

Biganos - 33380

Hameaux : Argentières, Canauley, Comprian, Croix-d'Hins, Facture, Marchepime, la Mothe,

Tagon, Vigneau.

Ville bâtie près de la Leyre, à 40 km au S-O de Bordeaux. Voie romaine. Fin XIXe s. : 2 foires de 2

jours ; fête patr. le 3 février ; fabr. de boissons gazeuses, moules à bouteilles ; fonderie ; produits

résineux ; scierie.

En 1831 : 1.019 h. - en 1901 : 1.987 h. - en 1990 : 5.908 h.

Franc Euro Thème

* **Delboy Marcel, édit.-imp. = M.D. (Bordeaux)**

- 1- BIGANOS-LES-BAINS - Le Port. (Baraques de pêcheurs et barques

-BP/TBP-H-vers 1910)..... 200/250 30/38 P-04

* **Guillier Henry, phot.-édit.-imp. = H.G. (Libourne)**

- 2254- FACTURE-BIGANOS - Bûchetières taillant les Bois. (GP-H-1904)..... 400/500 60/76 B-13

- 2255- FACTURE - Trempe des buchettes dans la résine. (Hameau

de 229 hab., en 1901 -BP-H-1904)..... 250/300 38/45 P-12

- 7152- FACTURE-BIGANOS - Bûchetières Landaises. (GP-H-1909).... 400/500 60/76 B-13

- 8709- LA COTE D'ARGENT-FACTURE-BIGANOS, Bassin d'Arcachon

- Les Fenaisons dans les prairies de l'ancien castel du

Castéra. (TBP-H-1910)..... 220/260 33/39 M-15

* **Lafont R., phot. (Audenge)**

- * CÔTE D'ARGENT - FACTURE - Hôtel Landais. (Ext. -BP-H-1908)..... 150/170 22/25 A-24

* **P.B., édit.**

- 12- Le Port. (BP-H)..... - /150 - /22 E-03

* **Poumeyrau, phot. (Facture)**

- 5- Ratisseuses de Prairies. (TBP-H-1905)..... 200/250 30/38 A-05

- FACTURE-BIGANOS - Une Sortie de Voitures de l'Hôtel. (Ext. de la

Mon Lassau et 4 attelages -BP/TBP-H-1906)..... 240/300 36/45 D-07

Billaux (Les) - 33500

Hameaux : La Bataillonne, Bel-air, les Brizards, Gauthiers, la Granette, les Sables.

Bourg à 4 km au Nord de Libourne. Fin XIXe s. : fête patr. : la St-Georges.

En 1831 : 490 h. - en 1901 : 446 h. - en 1990 : 809 h.

Franc Euro Thème

* **Guillier Henry, phot.-édit.-imp. = H.G. (Libourne)**

- 261- Les BILLAUX, près LIBOURNE - Dragons revenant du tir

"Pont des Brizards". (BP-H-1901)..... - /150 - /22 D-11

* **Lacoste Raoul, phot. (Libourne)**

- "EN AVANT LES BILLAUX" - Equipe 1ère 1911. (Rugby - Groupe

-GP-H)..... 230/280 35/42 F-09

Blanquefort - 33290 (Les Blanquefortais).

Ville ancienne de Guyenne située près de la Jalle de Blanquefort, affluent de la Garonne, à 10 km

au N-O de Bordeaux. Elle date du XIe s. Elle fut vendue vers 1272 à Edouard 1er d'Angleterre.

Place forte avec le château-fort le plus redoutable de la contrée, polygone de 22 côtés avec 9

tours. Les seigneurs de Blanquefort appartirent au parti Anglais jusqu'à la réunion de la

Guyenne à la France. Elle fut prise par Dunois, en 1453. au XVIe s., elle fut la propriété de la

maison de Durfort jusqu'au XVIIIe s. Ruines d'un château du XIIIe s. Débris romains. Tumulus.

Vers 1870 : 4 foires annuelles ; filatures de soie. Patrie du sculpteur Ch. DUPATY (1771-1825), et

de son frère Louis, marin et littérateur (1775-1851).

En 1831 : 2.074 h. - en 1901 : 2.838 h. - en 1990 : 12.843 h.

Franc Euro Thème

* **Delboy Marcel, édit.-imp. = M.D. (Bordeaux)**

- École d'Agriculture de BLANQUEFORT -

- 5- " " Travaux de jardinage. (Boyer de la Giroday, château de

Grattequina, prof. -BP-H)..... - /170 - /25 A-05

- 7- " " Cour des Écuries - Départ au travail. (TBP-H)..... 160/200 24/30 A-05

- 6- Château Breillan - Entrée du Parc - Vue Extérieure. (A M.Petit

Anatole - Auto -BP-V)..... - /150 - /22 A-25

- 14- Place de l'Église et la Fanfare. (Un jour de fête -TBP-H)..... 200/250 30/38 M-22

- 16- Station du Tramway pour Bordeaux. (Trolley devant la Mon

Hubert, céréales -BP-H)..... 170/220 25/33 T-10

* **Éditeur non identifié**

- Lavoir du Vieux château. (Laveuses -MP-H-1904)..... - /150 - /22 L-04

Blasimon - 33540 Autrefois : Blasimont ou Blazimont

Hameaux : Barnaroux, Gazevert, Thoudenac.

Bourgade à 30 km au N-E de Langon. Ancienne abbaye de Bénédictins. Vieux château. Fin XIXe s.

5 foires annuelles ; fête patr. le dim. avant le 29 août ; fabr. de chaux et de sabots ; poteries ; 2

châteaux habités.

En 1831 : 1.238 h. - en 1901 : 981 h. - en 1990 : 701 h.

Franc Euro Thème

* **Guillier Henry, phot.-édit.-imp. = H.G. (Libourne)**

- 10408- Ouvrier potier travaillant à son tour. (GP-V-1912)..... 500/650 76/99 P-16

Blaye - 33390 Un temps : Blaye-et-Sainte-Luce. Noms anciens : Blabia, Blavia, Castrum

Blaviuum. (les Blayais ou Blaysiens).

Ville de Guyenne bâtie sur la rive gauche de la Gironde, à 47 km de Bordeaux. Citadelle bâtie par

Vauban (1852-1858). Fort St-Simon, élevé en 1689. Ruines d'un couvent de Franciscains. 4 tours

de l'ancien château. L'église St-Romain, disparue en 1652, aurait renfermé le tombeau de Chéré-

bert, roi de Paris, mort en 567. Une voie romaine la reliait à Saintes. Pendant la guerre avec

Pépin, Blaye fut prise et pillée. A nouveau, elle fut pillée par les Normands. En 1369, Duguesclin

s'en empara. Dunois la prit en 1451, Louis XII y séjourna avec sa Cour. En 1453, les Anglais

furent expulsés. En 1814, Les Anglais furent repoussés et en 1832/33, la duchesse de Berry y fut

emprisonnée 8 mois. Le 14 juin 1892, le Pétroléa, steamer Anglais explosa dans le port en faisant

un serpent de feu de plusieurs kilomètres. Il y eut 20 morts. Vers 1820 : 4 foires annuelles de 3 et

4 jours ; construction de bateaux ; verreries ; distilleries ; fatenceries ; fabr. de toiles ; les vais-

seaux qui vont à Bordeaux laissent à Blaye leurs canons et leurs armes. Trafic portuaire impor-

tant. Patrie de Jean-Joseph TAILLASSON, peintre et écrivain (1746-1809), de Geoffroy RUDEL,

troubadour et poète du XIIe s., de Dominique-Jacques CHAVOIX, urbaniste et compositeur de

musique, né en 1940.

En 1831 : 3.855 h. - en 1901 : 4.775 h. - en 1990 : 4.286 h.

Franc Euro Thème

* **Baron A., édit.-imp. (Blaye)**

- La Guerre de 1914-1915 -

- " " Groupe de Prisonniers Allemands devant l'Usine Humarau.

(TBP/GP-H)..... 170/220 25/33 G-05

- " " Prisonniers Allemands sortant de la Citadelle. (GP-V)..... 200/250 30/38 G-05

- La Première Foire-Exposition de Blaye. (BP-H)..... 150/180 22/27 E-12

* **Bergeon, édit. (Blaye)**

- 2387- Un vieux brave. "Le Père Daniel". (GP-V)..... 450/600 68/91 T-14

- GUERRE DE 1914 -

- " Embarquement des Prisonniers allemands pour le Maroc. (GP-V)..... 150/200 22/30 G-05
- " Enterrement d'un Prisonnier allemand dans le cimetière de Blaye. (GP-H)..... 200/250 30/38 G-05
- " Infirmerie Militaire. (Ext. -TBP-H)..... - /170 - /25 H-03
- **- L'Accident du Chemin de Fer du 20 Août -**
- " La Locomotive dans le Chenal. (TBP-H-1920)..... 240/300 36/45 C-16
- " La Locomotive enlevée du Chenal par la Cigle. (TBP-H-1920)..... 240/300 36/45 C-16
- La Foire Ste-Catherine. (Le 25 Nov.-8 J. -MP-H)..... - /150 - /22 M-02
- La Gare de l'Etat et la Gironde. (St-Mariens/Blaye - Train -BP-H)..... - /170 - /25 T-10
- La Mairie le jour du 14 Juillet. (MP-H)..... - /150 - /22 F-04
- **- Nos Militaires -**
- " Ecole de Clairons et de Tambours. (GP-H-1909)..... 200/240 30/36 M-22
- " Ordonnances en promenade. (A cheval -GP-H-1909)..... 150/180 22/27 H-01
- Tortue Luth pesant 500 kilos, capturée devant BLAYE le 7 Février 1904. (GP-H)..... 320/400 48/60 A-11
- Types de Paysans du Blayais. (5 pers. -GP-H)..... 270/340 41/51 A-05
- ❖ **Bergeret Albert, édit.-imp. = A.B.& Cie (Nancy)**
- Cours du Port. (Wagon -GP-H-1901)..... 160/200 24/30 T-10
- ❖ **Brunette & Simon A., édit.-imp. (Blaye) / Ch., phot.**
- 31- Ecoles laïques maternelle et de filles. (Facteur -BP-H)..... 160/200 24/30 P-15
- ❖ **Collas Charles et cie, phot.-édit.-imp. = C.C.C.& C. (Cognac)**
- Le Lavoir. (Laveuses -BP-H-1907)..... 200/250 30/38 L-04
- L'Usine et le Cours Bacalan. (Personnel de la raffinerie de pétrole Desmarais Frères - Tél.4 -TBP-H-1912)..... 170/230 25/35 P-06
- ❖ **Dando A., édit. (Blaye)**
- * SPORTING-CLUB GIRONDAIS - 1re équipe - Champion de 4me série - Guyenne et Gascogne. (Équipe de football -GP-H).... 200/250 30/38 F-09
- ❖ **Darnis R., phot. (Blaye)**
- **- ROUCOUR Père et Fils - BLAYE près BORDEAUX -**
- (1)- " Allée dans un Chai. (GP-V)..... 200/250 30/38 V-06
- (2)- " Hall d'expédition. (TBP-H)..... 170/230 25/35 V-06
- ❖ **Éditeur non identifié**
- 42- Frankreich-Deutsche Gefangene kontrollieren die ankommenden Paketsendungen. Zitadelle Blaye. (Wagmestre -TGP-H-1914/18)..... 300/380 45/57 P-15
- 43- Frankreich - Das Lazarett des Gefangenenlagers Blaye. (Prisonniers allemands -BP-H-1914/18)..... - /160 - /24 G-05
- **- BLAYE, COURS DE L'HOTEL-DE-VILLE. (Au N°5 - Ext.de la quincaillerie A.Bitaube - Tél.25 -BP-V)..... - /160 - /24 M-01**
- Carrousel Blayais - Direction Rabotin - Souvenir de la fête. (TGP-V)..... 360/450 54/68 F-03
- Charcuterie MARTINAUD. (Ext. et étalage -TBP/GP-H-1907)..... 300/380 45/57 C-08
- Défilé des Sociétés. (Dans un médaillon -TBP-H-1914)..... 160/200 24/30 F-04
- La Bande Noire "Usine Desmarais". (Raffinerie de pétrole - Groupe d'ouvriers aux chaudières -GP-H)..... 400/500 60/76 P-06
- Les Allées le jour du Marché. (Le samedi -BP-H)..... - /170 - /25 M-02
- Type du Paysan Blayais. (Groupe -GP-H-coul.1905)..... 270/340 41/51 A-05

- 1- " Sans travail. (Homme -TBP-V-1907)..... 450/600 68/91 M-09
- 1- Types de Bordeaux - Arriveurs attendant leur travail. (TBP-V-1909)..... 220/280 33/42 B-04
- **- Types Bordelais -**
- 4- " Marchand de statuettes. (GP-V-1907)..... 500/650 76/99 M-10
- 5- " Marchand d'Oublies. (GP-V-1907)..... 700/900 106/137 M-10
- 8- " Marchande d'Oranges. (TGP-V-1907)..... 400/550 60/83 M-10
- 11- " Sonneur de cloche. (TGP-V-1907)..... 850 - 129/- M-10
- 12- " Tonneliers. (GP-V-1907)..... 500/650 76/99 V-06
- 14- " Bonnes et Bébés. (TBP-H-1907)..... 230/280 35/42 F-01

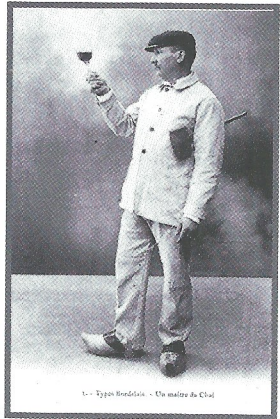

Bordeaux - 33000/300 - 33800 Noms jadis : Burdigala, Burgdikal. (Les Bordelais).
Ville importante bâtie sur la rive gauche de la Garonne avec son faubourg "la Bastide" sur la rive droite. Deux siècles avant J.-C., c'était un bourg de pêcheurs Gaulois. Avec les Phéniciens, les Grecs de Marseille, puis les Romains, elle ne cessa de prospérer... En 1412, les Visigoths entrèrent dans Bordeaux, ils y restèrent 100 ans. En 1548, les habitants se révoltèrent contre la gabelle. Sous la convention, ils prirent parti pour les Girondins, l'Empire ruina la ville en fermant son port. Dans la deuxième moitié du XVIIIe s., une ville neuve fut construite par M. de Tourny, intendant de la Guyenne sous Louis XVI. Le 12 mars 1814, le duc d'Angoulême y entra en triomphe. Le 9 décembre 1870, Bordeaux devint le siège du gouvernement provisoire. Vers 1820 : 10 foires annuelles dont 2 de 15 jours les 30 avril et 16 mai ; nombreuses industries ; com. important ; armement pour la pêche à la morue et à la baleine. Nombreux monuments. Patrie de nombreuses célébrités
 En 1831 : 99.062 h. - en 1901 : 256.638 h. - en 1990 : 210.336 h. Franc Euro Thème

- ❖ **Artaud G., édit.-imp. (Nantes)**
- 191- La Culture du Tabac dans le Midi. (La culture du tabac a été introduite en Gironde, en 1854 -GP-H)..... 250/300 38/45 T-01
- ❖ **Bernède Jules, édit.-imp. (Bordeaux)**
- Imprimerie Bernède - Vue des Ateliers de la Rue Raze. (Magasin : 41, quai des Chartrons - Attention ! Ne pas confondre avec F.Bernède de Arjuzanx et Morcenx, Landes -GP-H)..... 280/330 42/50 C-03
- ❖ **Bosq L., édit. (Bordeaux)**
- 13- Le Marché aux Chiens. (De chasse - Vers la Mairie -BP-H-1904) ... 300/380 45/57 C-19
- 35- Un Coin de Foire. (GP-H-coul.)..... 300/380 45/57 M-02
- **- Sur les Quais -**
- 41- " Déchargement d'une Gabarre. (TBP-V)..... 170/220 25/33 B-04
- 43- " Marchande de Soupe. (TBP-H)..... 280/360 42/54 M-10
- ❖ **Cavaillé A., phot. (Bordeaux)**
- 31- Hôpital des Enfants de Bordeaux - Salle de Repassage. (TBP-H)..... 230/280 35/42 R-04
- **- Hôpitaux et Hospices de Pellerin -**
- (1)- " Cuisine. (Domaine de Pellerin - Tél.:28.85 -BP/TBP-H)..... - /150 - /22 C-33
- (2)- " Distribution des Vivres. (BP-H)..... 150/180 22/27 M-07
- (3)- " Grande Buanderie. (TBP-H)..... - /160 - /24 L-04
- (4)- " Hôpital du Tondu : Salle d'opérations. (GP-H)..... 170/220 25/33 H-03
- (5)- " Hôpital Tastet Girard - Salle d'opérations. (GP-H)..... 160/200 24/30 H-03
- (6)- " Hôpital Tastet Girard - Service de Chirurgie "Hommes". (BP/TBP-H)..... - /150 - /22 H-03
- (7)- " Hospice des Incurables "Femmes" - Infirmerie. (TBP-H)..... - /170 - /25 H-03
- (8)- " Hospice des Vieillards "Femmes" - Infirmerie. (TBP-H)..... - /170 - /25 H-03
- ❖ **Chambon Charles, phot.-édit.-imp. C.C. (Bordeaux)**
- **- SEMAINE D'AVIATION BORDEAUX - BEAU-DÉSERT-MÉRIGNAC -**
- 12- " " Raid Paris-Bordeaux - Biélovucie après l'atterrissage. (Jean Biélovucie, brevet civil N°87 du 10/05/10 -TBP-H-1910) ... 200/260 30/39 A-26
- 28- " " Morane sur son Blériot. Le 17 sept. (TGP-H-1910)..... 220/280 33/42 A-26
- 42- Jardin Public. Voiture à Anes. (GP-H-1915)..... 160/220 24/33 M-10
- 151- Attelage de Mules. (GP-H)..... 230/280 35/42 A-23
- Fête des Vendanges Organisée à Bordeaux par la Petite Gironde - CHAR DE L'ARMAGNAC. (TBP-H)..... 150/180 22/27 V-06
- Les Aveugles travailleurs du Sud-Ouest : A la Soupe ! (TBP-H)..... 320/400 48/60 I-01
- ❖ **Cie Aérienne du S.O., édit. (Bordeaux) / Terpereau A., phot.**
- 24- Semaine d'Aviation - Beau-Désert - Mérignac - Kuller au Départ. (TBP-H)..... 220/260 33/39 A-26
- ❖ **Collas Charles et Cie, phot.-édit.-imp. = C.C.C.& C. (Cognac)**
- Le Quai Bourgoigne - Déchargement de la Morue. (Attelage -TBP-H-1906)..... 260/340 39/51 P-04
- Sur les Quais - Déchargement d'Artichauts. (BP-H)..... 260/340 39/51 B-04
- Sur les Quais - Marchande de Soupe. (TBP-V-1904)..... 400/500 60/76 M-10
- Un Coin de Foire. (Cliché demi-carte - Pucés -TBP-V-1905)..... 300/380 45/57 A-12
- ❖ **Delboy Daniel, édit.-imp. = D.D. (Bordeaux-Mirecourt)**
- **- TYPES BORDELAIS -**
- 1- " Sandaliers. (TBP-H)..... 360/450 54/68 M-09
- 2- " Aveugle et sa Compagne. (Chanteurs des rues -GP-V-1909)..... 400/500 60/76 M-07
- ❖ **Delboy Daniel, édit.-imp. = D.D. (Bordeaux)**
- **- Types Bordelais -**
- 2- " Marchande de pommes de terre frites. (TBP-H-1912)..... 600/750 91/114 M-10
- ❖ **Delboy Marcel, édit.-imp. = M.D. (Bordeaux)**

- 15- " Loteuse. (GP-V-1907)..... 380/450 57/68 M-10
- 19- " Maître de Chai. (GP-V-1907)..... 320/400 48/60 V-06
- 20- " Marchand de Caillé. (GP-V-1907)..... 500/650 76/99 L-02
- 22- " Chevrier. (GP-V-1907)..... 360/450 54/68 C-18
- 24- " Couple connu, Aveugle et sa Compagne. (TBP-H-1908)..... 400/500 60/76 M-07
- 25- " Marchande de Soupes aux Halles. (TBP-H-1908)..... 360/450 54/68 M-10
- 27- " Loueuse d'Anes pour promenade d'Enfants. (GP-H-1908)..... 300/380 45/57 M-10
- 28- " Marchande de citrons à la main. (GP-V-1908)..... 300/380 45/57 M-10
- 30- " Fille de Brasserie. (GP-V-1908)..... 260/340 39/51 M-09
- 71- " Un Rémouleur. (TGP-H-1912)..... 3.000/- 457/- R-03

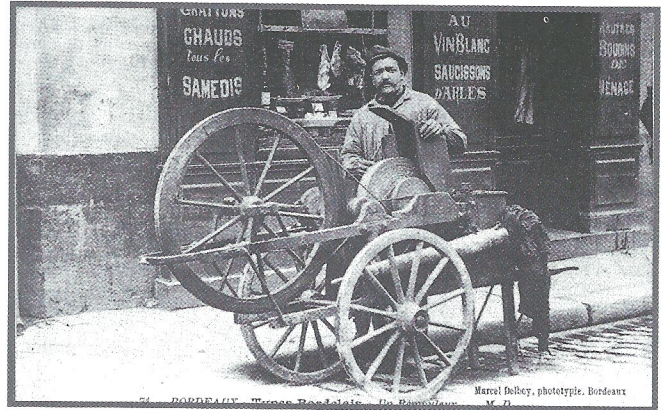

- 31- Scènes et Types Bordelais - Joueur de diabolo. (TBP-H-1908) ... 260/340 39/51 M-10
- 51- Fêtes Présidentielles - Après la cérémonie de la pose de la 1ère Pierre du pont transbordeur, M.Fallières s'entretient avec M.Arnaud, l'ingénieur constructeur. (TBP-H)..... 150/180 22/27 F-04
- 61 ?- Grande Semaine d'Aviation de BORDEAUX-MÉRIGNAC - Un des plus célèbres aviateurs du siècle, Eugène Ruchonnet déjeunant en plein air... (TGP-H)..... 200/250 30/38 A-26
- **- Grande Semaine d'Aviation -**
- 77- " Aubrun, sur monoplan "Blériot" moteur Gnôme 50 chevaux. (Emile Aubrun, brevet civil N°21 du 06/01/10 -PP-H) .. - /160 - /24 A-26
- 78- " De Mumm, sur monoplan "Antoinette" - Longueur : 12 m, moteur 50 chevaux. (Walther de Mumm, brevet civil N°58 du 19/04/10 -MP-H)..... 180/230 27/35 A-26
- 150- Arrivée et Achat de la Sardine d'Arcachon - Types de Sardinières près de la Gare du Midi. (TBP-H-1903)..... 180/230 27/35 P-04
- 220- Un Groupe de Sandaliers. (TBP-H-1915)..... 280/350 42/53 M-09
- 292- La Foire - L'Allée des Meubles et Bouquiniste. (TBP-H)..... 360/450 54/68 A-12
- 5019- La Maison de l'Essence - 23, quai RICHELIEU - ESSENCE - PNEUS - HUILES... (Façade -GP-H-tardive)..... 230/280 35/42 P-06
- Naufrage du "Chili" - Un Scaphandrier et ses aides. (TGP-V-1905)..... 320/400 48/60 S-02
- ❖ **Esquiro A., édit. (Bordeaux)**
- Voiture de transport et de livraison d'huîtres à domicile de la Maison Veuve Simon et Fils, 69, rue Porte - Dijeaux et rue du Temple, 20. (Tél.:12.35 - Attelage -GP-H)..... 380/460 57/70 O-04
- ❖ **Fleury Fernand et Cie, phot.-édit.-imp. = F.F. (Paris)**
- 204- Grande Semaine d'Aviation de Bordeaux - Mérignac du 9 au 18 Septembre 1910 - Monoplan Antoinette... (Emile Ruchonnet en médaillon. Il s'est tué accidentellement le 12/01/12 à la Vidamée -MP-H)..... 160/200 24/30 A-26
- ❖ **Gorce G., phot.-édit. (Talence)**
- **- BORDEAUX-VÉCU -**
- 2- " " Nourrices et Bébés. (Au jardin public -GP-H-1907)..... 240/300 36/45 F-01
- 3- " " Marchandes de Marrons. (GP-H-1907)..... 650/800 99/121 M-10
- 4- " " Pêcheurs de Morue revenant de Terre-Neuve. (GP-V-1907)..... 400/500 60/76 P-04
- 5- " " Sur les Quais. (TBP-H-1907)..... 320/400 48/60 B-04
- 6- " " Courses de Talence - Une Arrivée. (MP-H)..... 220/280 33/42 H-01
- **- Exposition Maritime Internationale -**
- 47- " " Le Roi et la Reine d'Espagne à Bordeaux. (TGP-H-1907) .. 170/220 25/33 P-13
- 48- " " Le Roi d'Espagne à Bordeaux préside au Départ de la Reine. - La Reine. (Auto -TGP-H-1907)..... 240/300 36/45 A-25
- 49- " " Le Roi d'Espagne sur l'Intendance. (GP-H-1907)..... 160/200 24/30 P-13
- **- Types Bordelais -**
- 1- " " Le Petit Trottin. (GP-V-1906)..... 250/300 38/45 M-09
- 3- " " Un Maître de Chai. (GP-V-1906)..... 260/340 39/51 V-06

- 5 -	" "	Marchande de Porte-Neuve. (Marchande de fruits - GP-V-coul.1906)	300/380	45/57	M-10
- 7 -	" "	Marchande de Quatre-Saisons. (GP-H-1906)	300/380	45/57	M-10
- 8 -	" "	Coiffure Bordelaise. (TGP-V-1906)	160/200	24/30	C-24
- 10 -	" "	Coiffure de la gironde. (GP-V-1906)	160/200	24/30	C-24
- 11 -	" "	Le Petit Trottin. (GP-V-1906)	250/300	38/45	M-09
- 13 -	" "	Sans travail. (Homme - BP-V-1906)	260/340	39/51	M-09
- 14 -	" "	Marchande de Paniers du Quartier St-Nicolas. (GP-V-1906)	400/500	60/76	V-01
- 15 -	" "	Charrons au Travail. (GP-H-coul.1906)	650/800	99/121	C-10
-	" "	Alphonse XIII sur la Place de la Comédie. (Venu pour l'Expo.Maritime - TBP-H-1907)	150/180	22/27	P-13
- AUTOMOBILES MOTOBLOC -					
- (1) -	" "	Préparation des Moulés et Noyaux de Cylindres. (Usine et siège, 102, Rue des Vivants - Labastide - Tél.:25.55 - GP-H-1909)	240/300	36/45	A-25
- (2) -	" "	La Coulee des Carters. (GP-H-1909)	240/300	36/45	A-25
- (3) -	" "	Moulage d'un Carter. (GP-H-1909)	240/300	36/45	A-25
- (4) -	" "	Taillage d'Engrenages. (TBP-H-1909)	220/260	33/39	A-25
- (5) -	" "	Usinage des Arbres courbés. (TBP-H-1909)	220/260	33/39	A-25
- (6) -	" "	Essais des Moteurs au banc. (TBP-H-1909)	220/260	33/39	A-25
- (7) -	" "	Sortie du Personnel. (BP-H-1909)	180/220	27/33	A-25
- CHOCOLAT-LOUIT -					
- 1 -	" "	* Salle des Machines. (116 à 136, Rue Terre-Nègre et 22 à 36, Rue d'Eysines - Tél.:5.70 - Sans animation - TBP-H)	150	122	C-20
- 2 -	" "	* Vue partielle d'une Salle de Torréfaction. (TBP-H)	160/200	24/30	C-20
- 3 -	" "	* Salle de la Fabrication. (BP-H)	150/180	22/27	C-20
- 4 -	" "	* Un atelier du Moulage. (TBP-H)	170/220	25/33	C-20
- 5 -	" "	* Type de Moteuse. (GP-V)	200/250	30/38	C-20
- 6 -	" "	* Vue d'un Atelier du Plage. (TBP-H)	160/200	24/30	C-20
- 7 -	" "	* Chargement d'une des Voitures des Livraisons. (Attelage - GP-H)	250/300	38/45	C-20
- 8 -	" "	* Hall des Expéditions. (BP-H)	150/180	22/27	C-20
- Distillerie E.ROUSSIE, Avenue Thiers, 323, Bordeaux-Bastide, fondée en 1835 -					
- (1) -	" "	Entrée de la Distillerie. (Tél.:16.43 - TBP-H-1905)	220/260	33/39	D-08
- (2) -	" "	Une partie du Magasin aux Liqueurs. (TBP-H-1905)	220/280	33/42	D-08
❖ Gounouilh G., édit.-imp. (Bordeaux)					
- Journal "La Petite Gironde" -					
- (1) -	" "	Les Rotatives. (Imprimé par Gounouilh - 8 Rue de Chevrus - Fondée en 1872 - TBP-H)	260/330	39/50	P-19
- (2) -	" "	Un Atelier de Clicherie. (GP-H)	300/380	45/57	P-19
- (3) -	" "	Un Atelier de Composition et de Linotypes. (GP-H)	280/350	42/53	P-19
- (4) -	" "	Un Atelier d'Expédition. (GP-H)	300/380	45/57	P-19
- (5) -	" "	Une Salle d'Expédition des Publications. (GP-H)	300/380	45/57	P-19
❖ Guillier Henry, phot.-édit.-imp. = H.G. (Libourne)					
- 8152 -	" "	FETE DES VENDANGES EN GRONDE - Char de l'arrondissement de Libourne - Ruines de l'ancien cloître du Couvent des Cordeliers de St-Emilion. (Du 9 au 12 Sept. - Attelage de 2 boeufs - GP-H-1909)	200/250	30/38	V-06
-	" "	J'aurai le plaisir de vous rendre visite le ...La Voiturette "LION PEUGEOT". (Carte-avis de passage - Auto devant la Mon Peugeot - TGP-H)	450/600	68/91	A-25
❖ Hue Armand, édit.-imp. = A.G. (Bordeaux)					
- 144 -	" "	Types Bordelais - Marchande de tortillons. (GP-V-après 1912)	300/380	45/57	M-10
❖ Izambard E., édit.-imp. (Bordeaux)					
- 6 -	" "	Sapeurs-Pompiers de Bordeaux - Tonne - Pompe. (Vers 1913, caserne : 56, Rue d'Ornano, cmdt : Gilbert - Attelage - GP-H)	280/350	42/53	P-14
❖ Künzli Carl, édit. = CKZ (Zürich)					
- 1312 -	" "	Souvenir de Bordeaux... (Carte à 4 vues; litho - H-1899)	180/240	27/36	P-18
❖ Lassigues, édit. (Bordeaux)					
-	" "	L'Express Boy Bordelais - L'Arrivée au poste. (Groupe de cyclistes - TBP-H-1916)	320/400	48/60	C-34
❖ Lévy E. et L. & Cie, phot.-édit.-imp. = LL. (Paris)					
- 148 -	" "	Le Marché aux Chiens. (TBP-H-1904)	300/380	45/57	C-19
- 20 -	" "	TYPES BORDELAIS - La Fabrication des Barriques. (GP-H-1904)	450/600	68/91	V-06
- 28 -	" "	FETE DES VENDANGES - Le Char de Libourne. (Attelage de 5 boeufs - TBP-H-1904)	170/220	25/33	V-06
- 73 -	" "	Attendant le tramway. (Trolley - TBP-H-1904)	260/340	39/51	T-10
- 85 -	" "	Les Fabricants d'Espadrilles. (GP-H-1904)	360/450	54/68	M-09
- 99 -	" "	Marchands de Jambons. (GP-H-1904)	360/450	54/68	C-08
- 100 -	" "	Marchands de Beignets. (TGP-H-1904)	450/600	68/91	M-10
- 102 -	" "	Le Marché Neuf. (Puces - TBP-H-1904)	280/340	42/51	A-12
- 120 -	" "	Parc Bordelais - Voiture d'Enfants. (Attelage d'âne - TBP-H-1904)	170/230	25/35	M-10
- 147 -	" "	ENVIRONS DE BORDEAUX - Type Bordelais - Le Chevrier. (TBP-H-1904)	300/380	45/57	C-18
- 150 -	" "	Un coin du Marché aux Chiens. (TBP-H-1904)	300/380	45/57	C-19
- 152 -	" "	ENVIRONS DE BORDEAUX - Famille de Cordonniers sur la Route. (GP-H-coul.1904)	700/900	106/137	M-06
- TYPES BORDELAIS -					
- 205 -	" "	La Fabrication des Barriques. (1ère phase - GP-V-1905)	360/440	54/67	V-06
- 209 -	" "	La Fabrication des Barriques. (2ème phase - GP-V-1905)	360/440	54/67	V-06
- 211 -	" "	Marchands d'Oignons. (TGP-H-1905)	650/800	99/121	H-04
❖ Lumina, phot. (Bordeaux)					
-	" "	Maison BÉJOTTES, Bordeaux - AVENAINA, Cacao à l'Avoine. (Façade de droguerie Auguste Béjottes, 1, Place des Grands Hommes - Tél.: 9.30, avec attelage et auto - TBP/PP/BP-H)	200/250	30/38	M-01
❖ Mascher J., phot.édit. (Bordeaux)					
-	" "	LA BASTIDE - Harmonie - Famille Poupelin. (Groupe - GP-H)	280/340	42/51	M-22
❖ Mounastre-Picamillh, édit. (Bordeaux) Chambon Charles, imp.					
- 1818-1819 -	" "	BORDEAUX... (Série de 12 petits métiers - Cartes illustrées d'après G.de Galard - V-vers 1920)	150	122	M-10
❖ Neurdein Frères, phot.-édit.-imp. = ND. Phot. (Paris)					
- Course de Paris-Madrid -					
- 5 -	" "	J.B.Wardem sur sa Mercedes de 60 chevaux, arrivant au contrôle de Bordeaux... (Le 24 mai - auto - GP-H-1903)	280/350	42/53	A-25
- 14 -	" "	Gasteaux sur sa Mercedes de 60 chevaux arrivant au contrôle de Bordeaux. (TGP-V-1903)	300/380	45/57	A-25
- 190 -	" "	Le Quai des Salinières et Marché aux Vimes. (BP-H)	280/350	42/53	V-01
- 191 -	" "	La Culture du Tabac dans le Midi. (GP-H)	250/300	38/45	T-01
❖ P.P., édit.					
- 2 -	" "	Environ de Bordeaux - La Coupe du vime. (GP-H)	500/650	76/99	V-01
- 156 -	" "	Type de Romanichel. (Montreur d'ours - TGP-V-1912)	3.800	579	O-05
❖ Panajou Frères, phot. (Bordeaux)					
- CHOCOLATERIE CANTENAT - 139, Boulevard du Président-Wilson, BORDEAUX -					
- 1 -	" "	L'Entrée de l'Usine (MP-V)	150	122	C-20
- 2 -	" "	Salle de Torréfaction. (TBP-H)	250/300	38/45	C-20
- 3 -	" "	Salle de Fabrication. (BP-H)	170/220	25/33	C-20
- 4 -	" "	Salle de Moulage. (BP-H)	170/220	25/33	C-20
- 5 -	" "	Atelier de Pliage. (GP-H)	260/350	39/53	C-20
- 6 -	" "	Une Salle de la Confiserie. (TBP-H)	240/280	36/42	C-20
- 7 -	" "	Atelier d'Emboitage. (TBP-H)	260/340	39/51	C-20
- 8 -	" "	Salle des Expéditions. (BP-H)	200/240	30/36	C-20
-	" "	Ambulance Moderne, 3 Bis, Rue Ducau - Service jour et nuit - P.GUILHAUMA, Directeur. (Auto - TGP-H)	260/340	39/51	A-25
-	" "	"AUX CADETS DE GASCOGNE", 49, Cours de l'Intendance, BORDEAUX			

- (1) -	" "	(Façade sans animation - TBP-H)	160/220	24/33	S-13
- (2) -	" "	La Fabrication de nos "Gravettes" d'Arcachon. (TBP-H)	200/250	30/38	S-13
- Concours de Ballons pendant les fêtes présidentielles -					
- (1) -	" "	"Belle Hélène". (Ballon au sol - TGP-V)	550/700	83/106	A-03
- (2) -	" "	"Phoébé". (TBP-V)	400/550	60/83	A-03
- (3) -	" "	Pendant le gonflement. (3 ballons au sol - TBP-V)	500/650	76/99	A-03
- (4) -	" "	En attendant le départ. (4 ballons - TBP-H)	500/650	76/99	A-03
-	" "	Fête aérostatique - Pendant le gonflement de "L'Aquitaine", ballon de l'A.C.S.O. (TGP-V-1905)	550/700	83/106	A-03
- 31e Fête Fédérale - Fête aérostatique -					
-	" "	La "Cadichone" de l'A.C.S.O. (GP-V)	500/650	76/99	A-03
-	" "	Le Ballon "Aéro-Club III". (GP-V)	500/650	76/99	A-03
-	" "	"LA FLORAVERINE", 139, Boulevard du Président-Wilson, BORDEAUX - Fabrication et Mise en Boite. (TBP-H)	200/250	30/38	A-07
❖ Porcher Victor, édit.-imp. = V.P. (Paris)					
- 61 -	" "	Morutier à son bord. (TBP/GP-H-coul.)	230/260	35/39	P-04
❖ Purye Valentin, édit. (Bègles)					
- 549 -	" "	14è d'Artillerie - Quartier Nansouty - Transport sur la neige de 110 hommes par train Purrey - 24 Janvier 1907. (BP-H-coul.)	380/450	57/68	A-25
❖ Rousseau Frères, phot.-édit.-imp. (Bordeaux)					
-	" "	ETCHE-ONAT - Hôtel-Restaurant, 11, rue Mautre "Place de la Comédie" - BORDEAUX - Téléphone 36.49. (Carte-pub illustrée par J.Le Tanneur Del - V-coul.)	170/230	25/35	A-24
❖ Tarride H., phot.-édit.-imp. = T.I.P. (Bordeaux)					
- BORDEAUX-PITTORESQUE -					
- 1 -	" "	Un coin du Marché-Neuf. (Certaines C.P. de cette série existent, sans N° - Puces - TBP-H-1904)	260/330	39/50	A-12
- 2 -	" "	Au Marché-Neuf. (Un étalage - Puces - GP-H)	300/380	45/57	A-12
- 3 -	" "	"Choppée !... A la Fourrière" (Marchande au "noir" et agent - BP/TBP-H-1904)	400/550	60/83	M-10
- 4 -	" "	La Bourse aux bois au café Cardinal. (BP-H-1904)	280/350	42/53	A-24
- 5 -	" "	Le Bourrier. (Attelage d'un cheval - TGP-H-1904)	500/650	76/99	A-23
- 6 -	" "	A Porte-Neuve - Un Porteur de Viande. (TBP-V-1904)	600/750	91/114	B-14
- 7 -	" "	Le Joueur d'Orgue. (Un enfant au centre, de face - Attelage d'âne - GP-H-1904)	2.000	304	M-22
- 7 (bis) -	" "	Le Joueur d'orgue. (Un enfant au centre, de profil - Attelage d'âne - GP-H-1904)	2.000	304	M-22
- 8 -	" "	Le Repasseur. (Rémoqueur - GP-H-1904)	1.200	182	R-03
- 9 -	" "	Le Muletier. (Attelage de 2 mules - GP-H-1904)	360/450	54/68	A-23
- 10 -	" "	A Porte-Neuve - Les Revendeuses. (ou) - Les Revendeuses à Porte-Neuve. (Marchandes de légumes - GP-H-1904)	450/600	68/91	H-04
- 11 -	" "	Marchandes d'Oignons. (2 femmes - GP-V-1904)	400/550	60/83	H-04
- 12 -	" "	L'Horloger. (GP-V-1904)	1.500	228	M-10
- 13 -	" "	Marchande d'Oranges. (GP-H-1904)	450/600	68/91	H-04
- 14 -	" "	Marchande(s) de Journaux. (GP-V-1904)	500/650	76/99	P-19
- 15 -	" "	Marchand de sucre d'orge. (GP-V-1904)	2.400	365	M-10
- 16 -	" "	Le Petit Mercier. (TGP-V-1904)	550/700	83/106	M-10



- 17 -	" "	Marchand d'oublies. (GP-V-1904)	2.000	304	M-10
- 18 -	" "	Voilà le plaisir !... Mesdames... (Marchand d'oublies - GP-V-1904)	600/750	91/114	M-10
- 19 -	" "	Marchand d'oublies "types espagnols". (GP-V-1904)	800	121	M-10
- 20 -	" "	L'Herboriste. (GP-V-1904)	900	137	M-10
- 21 -	" "	Marchande de lacets. (GP-V-1904)	650/800	99/121	M-10
-	" "	Marchande de marrons. (ou) - Chauds ! Chauds !!! les marrons. (GP-V-1904)	1.000	152	M-10
-	" "	Le Rétauteur. (Éditeur non apparent sur certaines cartes - GP-V-1909)	3.000	457	M-10
❖ Terpereau A., édit. (Bordeaux) Panajou Frères, phot. (Bordeaux)					
-	" "	Taxi - Auto du sud-ouest...TASO - 1, allées de Tourny... (Auto - TGP-H)	300/400	45/60	A-25
❖ Tunmer, édit. (Bordeaux) Esquiro A., phot. (Bordeaux)					
-	" "	STADE BORDELAIS U.C. Equipe 1ère. (Groupe - GP-H)	200/250	30/38	F-09
❖ éditeur non identifié					
- 23 -	" "	Le cirque du quai de la Grave. (En bois, démoli en 1904 - GP-H)	150	122	C-23
- 51 -	" "	EXPOSITION MARITIME DE BORDEAUX 1907 - Rallye-Ballon de l'Aéro-Club bordelais. (5 ballons sphériques - BP/TGP-H)	550/700	83/106	A-03
-	" "	* Bar Sainte-Catherine. (Ext. - TBP-H-1908)	220/280	33/42	A-24
- CAUDÉRIAN -					
-	" "	* Association des Dames Françaises - Hôpital auxiliaire 201. (Ancienne commune - 11.548 hab. en 1901 - GP-H-1914/18)	200/250	30/38	C-32
-	" "	* Dépôt des Trams. (Trolley - TBP-H-Sépiat)	220/260	33/39	T-10
-	" "	Congrès des P.T.T. - Bordeaux les 11,12 et 13 Avril 1912. (Congrèsistes - Salle - TBP-H)	240/280	36/42	P-15
-	" "	Église Saint-Martial. (Rémoqueur - PP-H-1910)	200/250	30/38	R-03
-	" "	E.LASCASSE-Fouets en tous genres, 6, Rue de l'Asile - BORDEAUX-BASTIDE. (Attelage - TGP-H)	500/650	76/99	A-23
-	" "	Exposition de la Société Philomatique de Bordeaux - Mai-Novembre 1895... (Carte illustrée - H-1895)	250/650	38/99	S-08
-	" "	GARAGE D'ALSACE, 10 Rue du Palais de l'Ombrière, 10 - BORDEAUX - Tél.:84.361. (Ext. et auto - Mon A.Brunet - TBP/PP-H-tardive)	250/300	38/45	A-25
-	" "	Harnachements - Paul PELTIER - 28, Cours de l'Argonne et 30, Cours Saint-Louis. (Ext. - TBP-H)	320/400	48/60	M-06
-	" "	Hôtel-Restaurant de la GERBE D'OR - GIKROU, propriétaire - 3, Place Bourgogne et 2, rue de la Tour-du-Pin. (Terrasse - TBP/GP-H)	250/300	38/45	A-24

- La Grève du T.E.O.B. -11 Novembre 1909. (Traminots-Défaite - Carte-photo, légende manuscrite - Grévestes -BP-H)..... 600/ - 91/ - S-14

- Lancement du Cuirassé "Vérité": Le sciage de la Savate. (28 Mai 1907 -TBP-V)..... 170/220 25/33 B-04

* "Les Enfants de Cardezo" - CAUDÉRIAN. (Fanfare -GP-H)..... 220/260 33/39 M-22

- Maison E.FAULAT, Lièges et Bouchons, 27, Allées de Tourny. (Tél.: 6.61 - Ext. -TBP-H)..... 260/340 39/51 L-06

- Maison MARGUERY, 43, Cours de l'Intendance. (Magasin de la Cie Coloniale - Léon Marguery, confiseur - Tél.: 28.55 -GP-H)..... 280/350 42/53 S-13

- Parapluies - Ombrelles - Cannes Bijoux fantaisie - Maison P.LATIER - 80, Rue Sainte-Catherine - Place Saint-Projet, BORDEAUX. (Devanture -TBP-H)..... 200/250 30/38 M-01

- P. BATAILL - 5, Cours de l'Yser - Téléphone 53.65. (Beurres, fromages, saisons... Ext. et étalage -GP-H-vers 1914)..... 240/300 36/45 A-07

- Prosper NEGRE - Constr. Mécanicien - 12, rue de Cursol - BORDEAUX. (Tél.: 1499 - Int. -TBP-H-1906)..... 200/250 30/38 U-01

- Une Salle d'Exposition des Pianos A. MARTEL - 122, Rue Fondaudège - BORDEAUX - Tél.: 83.418. (Sans animation -GP-H-tardive)..... 170/230 25/35 M-22

Bourg - 33710 ou Bourg-sur-Gironde. Autrefois, aussi : Bourg-sur-Mer
Ancienne capitale du petit pays de Bourges dans la Guyenne, avec un petit port sur la Dordogne, à 14 km au S-E de Blaye. Elle fut fondée par Ponce Maulin, aïeul de St-Paulin, évêque de Nole. Elle dut prise et reprise par les Anglais. Les protestants la pillèrent et la brûlèrent en 1562. Louis XIV y résida en 1650. Au XIXe s., elle avait le monopole du sel pour plusieurs pays de France avec la foire dite de "Troque-Sel". Au moyen âge, Bourg fut une des 8 villes alliées à Bordeaux et que l'on nommait "Pilleules". Borg eut, en 821, une abbaye bénédictine. Archives curieuses. Vestiges romains. Vers 1820 : bureau de la poste ; foire de 8 j., le 1er sept. Vers 1870 : 3 foires annuelles ; carrières de pierre qui ont servi à construire la majeure partie de Bordeaux. Patrie de Jean de LABADIE, fondateur d'une secte religieuse dite "L'abadiste" (1610-1674), de Léo LAGRANGE, avocat et homme politique (1900-1940).

En 1831 : 2.306 h. - en 1901 : 2.832 h. - en 1990 : 2.158 h. Franc Euro Thème

❖ **Bosq L., édit. (Bordeaux)**

- 5- Le Marché. (Le dimanche -TBP-H-1911)..... 170/230 25/35 M-02

- 7- Entrée du Marché. (BP-V-1911)..... - /170 - /25 M-02

❖ **éditeur non identifié**

- 2- Les Vendanges au Château du Bousquet - Le rassemblement de midi et l'ensemble du Château. (A la famille de Barry -MP-H)..... - /150 - /22 V-06

- Établissement G.SUFFERT - Vue des Chais. (BP-H)..... 160/200 24/30 V-06

Bouscat (Le) - 33110 (Les Bouscatsais)
Ville de la Banlieue de Bordeaux. Vers 1870 : foire le jour de l'Ascension ; établissement hydrothérapique. Fin XIXe s. : fête locale de 2 j. à la Pentecôte ; maison pour aliénés ; briqueterie Massart ; conserveries de prunes d'Énte, L. Monpoulet et Saint-Blancat ; savonnerie Ets J.-B. Mallet ; viticulture importante ; 11 châteaux. Patrie de Louis-Guy GAYAN, journaliste, né en 1929, d'Yves RODRIGUE, diplomate, né en 1923.

En 1831 : 1.729 h. - en 1901 : 10.446 h. - en 1990 : 21.538 h. Franc Euro Thème

❖ **Chariol Gustave, édit.-imp. (Bordeaux)**

- Établissement d'Horticulture O. DESPRAT - 74, Chemin du Sépïc. (BP-H)..... 170/220 25/33 H-04

❖ **Guillier Louis, édit.-imp. (Bordeaux)**

- Approvisionnement général, route du Médoc, 177 "Téléphone 137". (Épicerie Joseph Lafon - Ext. -TBP-H)..... 180/230 27/35 A-07

Bouteloup - 33720 (Voir : Podensac)

Branne - 33420

Hameaux : Le Bordieux, Garon, Lagut, la Magne, Parsaval, la Tuilerie, ... Bourg bâti au pied de côtes argileux avec un petit port sur la Dordogne, à 12 km de Libourne. Pont suspendu. Fin XIXe s. : marché le jeudi ; fête patr. le dim. après le 3 août ; fabr. de tarte ; 4 châteaux. En 1895, le Maire était M. O. Dupuy, pharmacien.

En 1831 : 560 h. - en 1901 : 672 h. - en 1990 : 875 h. Franc Euro Thème

❖ **Collas Charles & Cie, phot.-édit.-imp. = C.C.C. & C. (Cognac)**

- 96- Environs de LIBOURNE - Le Marché. (sois la halle, le jeudi -MP-H)..... - /165 - /25 M-02

❖ **éditeur non identifié**

- Bateau de Pêche sur la Dordogne. (TBP-H-1910)..... - /150 - /22 P-03

- (1)- Branne, 10 août 1902. - La Fanfare de Ste-Foy allant au devant de M. Joseph BRISSON. (Député de Libourne - Cliché demi-carte -MP-V)..... 160/200 24/30 M-22

- (2)- Branne, 10 Août 1902. - Arrivée de M. Joseph BRISSON. (Cliché demi-carte -TBP-V)..... 200/250 30/38 P-13

- Monument élevé à la mémoire des soldats tués en 1870 - Allées d'Amour. (TBP-H)..... 160/200 24/30 M-16

Brède (La) - 33650 ou Labrède.
Petite ville située sur le ruisseau de Saucats, à 19 km au Sud de Bordeaux. Fin XIXe s. : marchés le sam. et le dim. ; foires ; 1er mai, 29 août, 13 déc. ; fête patr. à la St-Jean ; minoteries ; scieries à vapeur ; tonnellerie ; 4 châteaux habités. En 1895, le Maire était le baron G. de Montesquieu propriétaire du château de Fougères. Charles de Secondat, baron de LA BREDE et de MONTESQUIEU, écrivain (1689-1755), est né au château de Labrède. Ce château fut la propriété de la famille d'Orléans de 1839 à 1852.

En 1831 : 1.328 h. - en 1901 : 1.671 h. - en 1990 : 2.846 h. Franc Euro Thème

❖ **Delboy Marcel, édit.-imp. = M.D. (Bordeaux)**

- 3- La Gare. (Beautiran / St-Symphorien - Queue de tram.écon. -BP-H)..... 220/260 33/39 T-10

❖ **éditeur non identifié**

- 3- ROSIERE DE LA BREDE "1909". (Coutume créée à Salency, en 535 par Saint-Médard, évêque de Noyon. -TBP-H)..... 180/240 27/36 R-06

Bruges - 33520

Hameaux : Allée-de-Boutaud, Cantinolle, la Dique, la Grave, St-Germain, Terrefort, ... Ville joutant Bordeaux au N-O, à la lisière des Landes. Vers 1870 : foire le 1er dim. de sept. ; filature de soie. Fin XIXe s. : fête patr. le 1er dim. de juil. ; vins fins. 11 châteaux.

En 1831 : 929 h. - en 1901 : 2.319 h. - en 1990 : 8.753 h. Franc Euro Thème

❖ **éditeur non identifié**

- GRAND ATELIER DE CAVEAUX et CHAPELLES - P.MARSAULT - Face Porte Principale - Cimetière Nord, BRUGES... (Sans animation - (!) Ext. -TBP-H)..... 170/220 25/33 M-16

Cabanac-et-Villagrains - 33650 Autrefois : Cabanac
Bourgade située à 29 km au Sud de Bordeaux. Vers 1870 : foires le 25 mai et le 16 août ; mines de fer ; poterie ; source. Fin XIe s. : foire le 1er lundi d'avril à Villagrains ; fête patr. le 11 nov. ; vignobles. VILLAGRAINS, hameau de Cabanac, en 1831 : 230 h.

En 1831 : 696 h. - en 1901 : 838 h. - en 1990 : 1.123 h. Franc Euro Thème

❖ **J.L.B., phot.-édit.-imp.**

- 3013 - série B- L'équipage du Château. (Meute -TBP-H)..... 160/200 24/30 C-11

Cabara - 33420

Hameaux : Bayard, Bellet, Cadouin, Gaillard, Picaud, ... Petit bourg sur la Dordogne, à 15 km au S-E de Libourne et à 3 km de Brannes. Fin XIXe s. : fête patr. le 1er dim. d'août ; 4 châteaux dont le château de Ramonet habité par M. de Montesquieu.

En 1831 : 610 h. - en 1901 : 510 h. - en 1990 : 341 h. Franc Euro Thème

❖ **Guillier Henry, phot.-édit.-imp. = H.G. (Libourne)**

- CABARA, près St-Émilion. - Maison Brisson Meyton, entrée des caves à vins rouges. (Prop.-négoc. -BP-H-1909)..... 160/200 24/30 V-06

Cadillac - 33410 Ex : Cadillac-sur-Garonne
Petite ville bâtie sur la Garonne à 9 km au N-O de Fronsac et à 34 km au S-E de Bordeaux. C'était, autrefois, le chef-lieu du comté de Bénéuges. Vers 1835 : bureau de la poste ; fabr. de barriques ; vins de qualité ; usines d'instruments pour l'Agriculture. Vers 1870 : 5 foires annuelles ; corderies ; vins de qualité. Anciennes fortifications Château du XVIIe s., bâti par le duc d'Épernon, transformé en prison pour femmes au XIXe s., on y a trouvé au milieu du XIXe s., des monnaies anglaises. Église à la chapelle funéraire des Candale et des d'Épernon.

En 1831 : 1.522 h. - en 1901 : 2.783 h. - en 1990 : 2.582 h. Franc Euro Thème

❖ **Bartholome O. Vve, édit. (Cadillac)**

- 2367- Inauguration du Monument CAZEAU-CAZALET. (Ancien maire -BP/TBP-H)..... 170/220 25/33 F-04

❖ **Guillier Henry, phot.-édit.-imp. = H.G. (Libourne)**

- 4621- Place de la gare, escorte du Ministre de l'Agriculture. (A cheval -TBP-H-1906)..... 180/220 27/33 P-13

- 4623- Le Ministre de l'Agriculture et son escorte. (A pied -TBP-H-1906)..... 170/220 25/33 P-13

- 4633- Place de l'Hôtel-de-Ville. (Devant l'Hôtel du Centre, un jour de fête -BP-H-1906)..... 160/200 24/30 F-04

- 4638- Rue et Porte de la Mer. (Un jour de fête -TBP-H-1906)..... 160/200 24/30 F-04

❖ **Mamiaux, phot.-édit. (Cadillac)**

- 9- Le Champ de foire. (Marché - Samedi, en hiver - Quotidien de mai à nov. -BP-H-1905)..... 170/230 25/35 M-02

- 10- Le Marché aux Échalas. (BP-H)..... 240/280 36/42 B-13

- (1)- Chute de Védrine dans les vignes à Cadillac - 26 juillet 1913. (Carte-photo légendée - Appareil et gendarme -GP-H)..... 400/500 60/76 A-26

- (2)- Chute de Védrine dans les vignes de Cadillac... Démontage du monoplan... (Carte-photo légendée -GP-H-1913)..... 320/400 48/60 A-26

❖ **éditeur non identifié**

- 11- Puits artésien - Le Lavoir. (TBP-H)..... 200/250 30/38 L-04

- GRANDS MAGASINS DE NOUVEAUTÉS - Confections - Ameublement - G.COURBIN, Cadillac-s/-Garonne - Le Personnel. (Ext. -TBP-H)..... 200/250 30/38 C-30

- Kina Roger...Léon Walch... (Carte-pub illustrée -H)..... 150/200 22/30 F-20

Cadillac-en-Fronsadais - 33240 Ex : Cadillac-sur-Dordogne. Autrefois ; Cadillac-Saint-Georges

Hameaux : Greny, Jeantieu, Moulinasse, Pouyeau. Bourg situé à 14 km à l'Ouest de Libourne. Église du XIIe s. Vieux château. Grottes. Fin XIXe s. : foires le 15 janv. et le 25 nov. ; com. de bestiaux, J. Farrouilh ; tuilerie et fabr. de chaux, J. Trévillat ; 2 châteaux.

En 1831 : 454 h. - en 1901 : 508 h. - en 1990 : 899 h. Franc Euro Thème

❖ **Scapin, édit. (Cadillac) | Dando A., imp. (Blaye)**

- (1)- Ancienne place de la Halle - Côté Est. (Groupe devant la "Villa des 3 sœurs" -BP-H)..... 170/220 25/33 V-05

- (2)- Ancienne place de la Halle - Côté Ouest. (Groupe devant l'Épicerie Moderne -BP-H)..... 160/200 24/30 A-07

Camarsac - 33750

Hameaux : Brochard, Colin-Pele, la Mazère, Sauret, Villaure. Bourgade située à 19 km à l'Ouest de Bordeaux. Fin XIXe s. : fête patr. le 3e dim. de juil. ; 4 châteaux.

En 1831 : 282 h. - en 1901 : 338 h. - en 1990 : 743 h. Franc Euro Thème

❖ **Bloc Frères, édit. = BR. (Bordeaux) | Impr.Réunies (Nancy)**

- 417- La Gare d'arrivée du Tramway. (Trams écon. - Bordeaux / Camarsac -BP-H)..... 220/260 33/39 T-10

Camiran - 33190

Hameaux : Les Faures, les Henriets, Labarthe, Ruisseau-Mort, les Verriers. Petit bourg à 17 km à l'Est de Langon et à 7 km de la Réole. Château ancien. Fin XIXe s. : fête patr. le 15 août ; tuilerie Birac ; scierie et tonnellerie des Ets Descas ; A. Marès, viticulteur ; château habité par le baron de Lamothe.

En 1831 : 534 h. - en 1901 : 482 h. - en 1990 : 388 h. Franc Euro Thème

❖ **Seuve, édit. (Labarthe) | Gautreau, imp. (Langon)**

- 1207- LABARTHE-CAMIRAN - Un coin du Bourg. (Ferrage d'un cheval -MP-H-1908)..... 160/220 24/33 C-10

Cap-Ferret - 33120-33260 (Voir : Arcachon et Teste (La))

Captieux - 33840

Hameaux : Belle-chasse, Londeix, Lucbernet, Lugayosse, les Marques, le Poteau. Grosse bourgade bâtie sur la Gouaneyre, dans les Grandes-Landes. Le canton de Captieux a été rattaché au nouvel arr. de Langon par décret du 10 sept. 1926, qui supprimait celui de Bazas. Fin XIXe s. : foires les 29 avril, 25 mai, 22 sept. ; fête patr. le dim. après le 11 nov. ; fabr. de miel et cires, de résines, d'enveloppes de paille ; château de Londeix occupé par Mr de Sèze. En 1895, le Maire était Mr Seigneur, marchand de bois.

En 1831 : 1.420 h. - en 1901 : 1.583 h. - en 1990 : 1.707 h. Franc Euro Thème

❖ **Cubertalon, édit.**

- 11- La Scierie. (M^e Seigneur, maire vers 1900 -MP-H)..... - /150 - /22 B-13

❖ **Domèges O., phot.-édit. = O.D.P. (Périgueux)**

- 5042- Un chasseur de Palombes. (TBP-H)..... 450/600 68/91 C-25

Carbon-Blanc - 33560 (Les Carbonblannais).

Hameaux : Le Breton, Censaumoine, Duguet, Fleurette, Lucy, Montaut, les Pins. Ville du Bordelais bâtie près de la Garonne à 9 km de St-André de Cubzac. Ruines de l'ancien château de Montferran. Ancien relais de la poste aux chevaux. Vers 1820, elle était connue pour son vin. Vers 1835 : fabr. de faïence Niel ; laminoir pour cuivre et plomb des Ets Poupard et Lavergne ; "Ruisseau des Ladres".

En 1831 : 1.900 h. - en 1901 : 865 h. - en 1990 : 5.842 h. Franc Euro Thème

❖ **Chassaing-Chevallier, édit.**

- Hôtel Sourbé. (Ext. et terrasse -TBP-H)..... 200/250 30/38 A-24

❖ **Delboy Marcel, édit.-imp. = M.D. (Bordeaux)**

- Sortie de l'Église Saint-Paulin. (Guttin, curé vers 1900 -BP-H)..... 160/200 24/30 R-02

Carcans - 33121

Bourgade bâtie près d'un étang dans les Grandes-Landes, à 43 km au N-O de Bordeaux et à 28 km de Lesparre. Ancienne fortification. Fin XIXe s. : fabr. de fibres de bois, Mson Pierre du Rieu de Charlet, propr. du château de Mont-St-Jean.

En 1831 : 1.005 h. - en 1901 : 906 h. - en 1990 : 1.503 h. Franc Euro Thème

❖ **Fabier, édit. (Carcans)**

- Le vieux moulin et le Canon... (A vent, en ruines -GP-H)..... 150/180 22/27 M-18

❖ **Goujeau W., phot.-édit. (Bordeaux)**

- Le Montaut - Villa du Corbeau. (Ext. de l'entrepot du Rhum du Nègre et prêtre ? -BP-H-1906)..... 200/250 30/38 A-06

Cartelègue - 33390

Hameaux : Baron, Cassard, Ganache, Gouas, Rouleau, ... Bourgade située près d'un affluent de la Livenne, à 10 km au N-E de Blaye. Fin XIXe s. : marché le dim. ; fête patr. à la Trinité ; vignobles ; 3 châteaux. Patrie de Michel LASSERRE de Roze, musicien et chef d'orchestre et de chœurs, né en 1946.

En 1831 : 1.101 h. - en 1901 : 1.114 h. - en 1990 : 829 h. Franc Euro Thème

❖ **Dando A., édit. (Blaye)**

- Le Centre du Bourg. (bureau de tabacs -BP-H)..... 160/200 24/30 T-01

Castelmoron-d'Albret - 33540

Petit village situé à 25 km au N-E de Langon et à 14 km de la Réole. Fin XIXe s. : 4 foires annuelles ; marché le dim. matin ; fête patr. le dim. après le 15 août... C'est la commune la plus petite de France : 0,040 km² (3,75 ha). CF. "Guinness" des records.
En 1831 : 114 h. - en 1901 : 106 h. - en 1990 : 64 h.

- Franc Euro Thème
- ❖ **Dando A., édit. (Blaye)**
- V. CASTAING Fils, Constructeur à CASTELMORON-d'ALBRET -
- 2867- " " Pulvérisateur à traction CASTAING, sans soupape... (Attelage agricole d'un cheval-GP-V)..... 300/380 45/57 A-05
- ❖ **Gautreau A., édit.-imp.=B.G.L. (Langon)**
- 2217- " " Pulvérisateur à traction CASTAING "Modèle 1912"... (Attelage d'un cheval-TGP-H)..... 400/500 60/76 A-05
- 2868- " " Pulvérisateur à traction CASTAING "Modèle 1912"... (Vue de dos-GP-H)..... 260/350 39/53 A-05

Castelnau-de-Médoc - 33480

Hameaux : La Bastide, le Foulon, Isle, Lestrade, les Sables, ...
Petite ville de l'ancienne Guyenne sur la Jalle, affluent de la Gironde, à 29 km au N-O de Bordeaux. Autrefois, c'était une seigneurie du Médoc. Elle doit sa célébrité à son château-fort qui soutint un siège en 1453. Il appartient au capital de Buch et tint pour le parti Angevin. Henri III le donna à son favori d'Épernon... Ruines du château-fort. Vers 1870 : 7 foires annuelles ; vins réputés ; eaux ferrugineuses ; papeteries ; fabr. de couvertures.
En 1831 : 1.123 h. - en 1901 : 1.679 h. - en 1990 : 2.773 h.

- Franc Euro Thème
- ❖ **Dando A., édit. (Blaye)**
- La Gare - Arrivée du train de bordeaux. (Idem : édition Prévost-Cie "Médoc"-GP-H)..... 300/360 45/54 T-10
- ❖ **Prévot, édit. (Castelnau)**
- La Gare, arrivée du train de Margaux. (Idem : édition Dando A. "GP-H")..... 300/360 45/54 T-10

Castets-en-Dorthe - 33210 Autrefois, aussi : Castet.

Hameaux : Branna, Mazerac
Commune de Gascogne située sur la Garonne avec un petit port à la jonction de la Gironde et du canal Latéral, à 10 km à l'Est de Langon. Sully vint à Castets, en 1586, pour faire lever le siège aux troupes de Henri IV, commandées par Matignon. Le château a été bâti par Guillaume de Got, frère de Bertrand de Got, en 1313. Ce dernier devait devenir le pape Clément V, de 1305 à 1314. Fin XIXe s. : foires le 26 août et le 2e mardi du mois ; marchés le dim. et le jeudi ; fête patr. le 25 août ; fabr. de barils ; de cerles ; sabotiers ; château de Castets au comte de Famel.
En 1831 : 1.182 h. - en 1901 : 1.099 h. - en 1990 : 996 h.

- Franc Euro Thème
- ❖ **Gautreau A., édit.-imp.=G.B.L. (Langon)**
- 1587- Les Travaux de l'Écluse - Le Caïsson avant le lancement. (TBP-H)..... 220/260 33/39 B-07
- ❖ **Martinez Roger, édit. (Barsac)**
- 15- Grande rue, Épicerie Pichot. (Ext. TBP-H)..... 220/280 33/42 A-07

Castillon-la-Bataille - 33350 Autrefois : Castillon ou Castillon-et-Capitourlan ou Castillon-sur-Dordogne

Hameaux : Barbet, Bourron, Lucas, Mounon, Tourtirac, ...
Petite ville bâtie à 18 km au S-E de Libourne avec un petit port sur la Dordogne. Elle doit sa célébrité et son nom actuel à la bataille qui eut lieu en 1453, où périrent Talbot et son fils, et qui força les Anglais à quitter la Guyenne. Cette ville est d'origine Romaine, elle fut longtemps occupée les Sarrasins. Elle avait en 1060, des Bénédictins. Elle fut prise par le duc de Mayenne en 1586, ainsi que par le prince de Conti en 1655, puis fut reprise par Turenne, sa maison y resta jusqu'en 1709. Vers 1870 : 16 foires annuelles ; com. d'oignons. Monument de la victoire de 1453. Anciennes fortifications. Quai sur la Dordogne construit en 1736. Tumulus de Talbot où on a trouvé une épée. Patrie de Louis-Auguste BOYER, médecin et homme politique, né en 1921.
En 1831 : 2.897 h. - en 1901 : 3.272 h. - en 1990 : 3.020 h.

- Franc Euro Thème
- ❖ **Durand H., édit.-imp. (Castillon) | Caillat L., phot.**
- 9- Pont de Tranchard. - Travaux "n°1". (BP-H-1904)..... 200/250 30/38 E-03
- ❖ **Grand Bazar, édit. (Castillon)**
- La Grand Rue. (Ext. du Grand Bazar, un lundi, jour de marché-TBP-H) 160/200 24/30 M-01
- ❖ **Guillier Louis, édit.-imp. (Bordeaux)**
- * Maison AUDUBERT Fils aîné. (Ext. de bazar-TBP-H-1910)..... 240/300 36/45 M-01
- ❖ **Nebout A. et G., édit.-imp. (Castillon) | Caillat L., phot.**
- 6- La Grande Rue. (Ext. du Grand Bazar et attelage-TBP/BP-H)..... 160/200 24/30 M-01
- ❖ **Videau, phot.-édit. (Castillon) | Imp. Réunies (Nancy)**
- Retour des Courses et rue Michel-Montaigne. (BP-V-1907)..... - /170 - /25 R-07
- ❖ **Zappatéreau R., édit.-imp. (Castillon)**
- 11- La Grand Rue. (Un jour de marché-BP-H-1906)..... 150/180 22/27 M-02

Caudéran - 33000 (Voir : Bordeaux). Autrefois, commune indépendante avec 2.923 hab. en 1831 et 11.548 hab. en 1901, foires : 10 juin et 6 août. Fin XIXe s. : fabriques de chocolat. Patrie d'Annick BEAUCHAMPS, dite "Madame Inter", journaliste, née en 1940, de François-Claude JAUFFRET, champion de Tennis, né en 1942, du professeur Alain FLEURY, chercheur scientifique né en 1938.

Caudrot - 33490

Hameaux : Castouret, Gayon, Lesparre, Mineur, Sargos.
Commune du Bazadais bâtie à 9 km à l'Est de Langon, en aval du confluent du Drot et de la Garonne avec un petit port sur celle-ci. Vers 1870 : 13 foires annuelles ; carrières de pierre à bâtir. Restes d'un palais de l'époque de Charlemagne.
En 1831 : 1.307 h. - en 1901 : 1.107 h. - en 1990 : 945 h.

- Franc Euro Thème
- ❖ **Serizier P., édit. (Caudrot)**
- 2261- Café de la Gare et CASINO. (Fauché, prop. en 1900 - Ext. "MP-H-1912)..... - /150 - /22 A-24
- ❖ **éditeur non identifié**
- Préventorium de CAUDROT -
- (1)- " " La Ronde. (Femmes et fillettes-GP-H-tardive)..... 180/220 27/33 H-03
- (2)- " " Le Croquet. (TBP-H-tardive)..... 170/220 25/33 H-03

Cavignac - 33620

Hameaux : Baudet, Bonnin, les Filets, le Moulin-neuf, Petit-Pont, ...
Bourgade bâtie près de la Saye, affluent de l'Isle, à 25 km à l'Ouest de Blaye. Autrefois, il y avait un relais de la poste aux chevaux. Fin XIXe s. : marché le jeudi ; foires le 25 mars, le jeudi de la Fête-Dieu et de l'Ascension ; fête patr. le 25 mars ; fabr. de chandelles, chaux, couleurs, sabots ; tuiles et briques, ...
En 1831 : 715 h. - en 1901 : 936 h. - en 1990 : 1.135 h.

- Franc Euro Thème
- ❖ **Delboy Marcel, édit.-imp. = M.D. (Bordeaux)**
- 1- Le Champ de Course "près le pesage". (BP-H)..... - /160 - /24 H-01
- ❖ **Jambaque, édit. | Cadars Paul, phot. (Bazas)**
- 10- Le Marché de la Volaille. (jeudi-BP-H)..... 150/180 22/27 A-27
- 15- Vue générale du Marché "Nord". (TBP-H)..... 160/200 24/30 M-02
- 20- Ménagères au Marché. (GP-H)..... 360/440 54/67 M-02
- ❖ **Mornet Valentin, édit. (Cavignac)**
- 1024- Une partie du Marché (ou) - Partie Nord du Marché. (BP-H-coul.toilée 1907)..... 160/200 24/30 M-02
- 1035- Place du Marché. (Marché-BP-H-1910)..... 160/200 24/30 M-02
- 1063- Maison MORNET. (Chapeaux et couronnes mortuaires-Devanture-GP-V-1924)..... 220/280 33/42 M-16

Cazalis - 33113

Hameaux : Biarnais, Bourriche, Caplane, Chon, Guiron, Souis, ...

Village situé à 22 km au S-O de Langon et à 7 km de Prêchac. Autrefois, il dépendait de Prêchac. Fin XIXe s. : fête patr. le 24 janvier ; poterie Massies ; tuileries Finore et Vidal.
En 1831 : 350 h. - en 1901 : 677 h. - en 1990 : 177 h.

- Franc Euro Thème
- ❖ **Martinez Roger, édit. (Barsac)**
- 7- Fabrique d'Enveloppe paille - J.Lassévis Souis près Prêchac. (GP-H)..... 500/650 76/99 M-15

Cazeaux (Lac de) - 33260 (Voir : Teste (La))

Cazenac - 33150 Autrefois : Cenon-la-Bastide

Hameaux : Bourg, les Cavailles.
Ville de la Banlieue de Bordeaux, reliée à celle-ci par un beau pont en pierre sur la Garonne. Fin XIXe s. : marchés aux veaux le lundi et le vend. ; bains ferrugineux ; carrières de pierres ; fabr. de conserves, d'eau de Javel, produits chimiques, vignes (vins dits de "Queyriès") ; 12 châteaux. Patrie de René ANASTAZE, administrateur, né en 1930.
En 1831 : 1.805 h. - en 1901 : 3.556 h. - en 1990 : 21.363 h.

- Franc Euro Thème
- ❖ **Bloc Frères, phot.-édit. = BR. (Bordeaux)**
- 96- Les 4 Pavillons - Café-Restaurant Terracol. (Façade-BP-H-1913)..... - /160 - /24 A-24
- ❖ **Bosq L., édit. (Bordeaux)**
- 11- Deuxième Barrière et Chemin Latéral. (Octroi et passage à niveau-BP-H)..... - /170 - /25 D-10
- ❖ **Dupuy J., édit. (Cenon) | Barreau Pierre, imp. (Cenon)**
- 8- AU PAVILLON BLEU - HUILLES, ESSENCES - CENON-BORDEAUX. (Ext. de la M^e J.Dupuy avec postes d'essence, 10 av.G.Clémenceau - Carte de carnet-BP/TBP-BLEU-vers 1930)..... 160/200 24/30 P-06
- ❖ **Guillier Henry, phot.-édit.-imp. = H.G. (Libourne)**
- 8625- Restaurant Terracol - Départ d'une course cycliste aux 4 Pavillons. (TBP-H-1911)..... 260/330 39/50 C-34
- ❖ **Hue Armand, édit.-imp. = A.H. (Bordeaux)**
- 71- BORDEAUX-CENON - Seconde barrière. (Octroi-BP-H)..... 150/180 22/27 D-10
- Domaine du Loret. (Fête sportive - Pyramide-MP-H)..... - /150 - /22 G-09
- ❖ **Lamolie Jean, édit. (Cenon)**
- 6- Le Coteau Voisin - Ville. (Ext. du Rest. des Promeneurs-BP-H)..... - /170 - /25 A-24
- 8- La Rue Ste-Thérèse. (Ext. du "tabac" Lamolie-BP-H)..... 170/230 25/35 T-01
- 9- La Rue Syphéras. (Attelage d'âne-MP-H)..... - /165 - /25 A-23

Cestas - 33160 (Les Cestadais).

Hameaux : Bellevue, Cazeaux, Chapet, Chaus, Croix-d'Hins.
Ville dans les Landes sur l'Eau-Blanche, affluent de la Garonne, à 12 km au S-E de Bordeaux. Pyramide élevée en 1737 comme point de repère dans la triangulation de Cassini. Vieille église. Vers 1870 : eaux minérales. Fin XIXe s. : 3 gares dans la commune ; foire le 1er dim. de sept. ; briqueterie Ducourt ; 4 châteaux.
En 1831 : 865 h. - en 1901 : 1.762 h. - en 1990 : 16.768 h.

- Franc Euro Thème
- ❖ **Guillier Henry, phot.-édit.-imp. = H.G. (Libourne)**
- 2508- * GAZINET, près Bordeaux - Chantiers d'injections de traverses de chemins de fer. (BP-H-1903)..... 170/220 25/33 C-17
- 5289- * Gardeurs d'oies dans les Landes de Gascogne. GAZINET. (Hameau de 70 hab., en 1901-BP-H-1907)..... 160/200 24/30 O-01
- 9037- * GAZINET. - Un coin du parc de Monsalut. - La source des amours. (Gal Rollet, prop. - 2 femmes et enfants-TBP-V-1911)..... 160/200 24/30 T-07
- * LA COTE D'ARGENT - GAZINET - Types Landais. (Échassier-GP-V-1913)..... 220/260 33/39 M-21
- ❖ **L.L., édit. (Pessac)**
- " " GAZINET -
- " " Passage à niveau. (Cie Midi - Bordeaux/Bayonne - Sans train "BP-H-1911)..... - /160 - /24 C-17
- ❖ **éditeur non identifié**
- " " Les Fontaines. (Chasseurs-BP-H-1915)..... 160/200 24/30 C-12
- " " RUCHER DE MONSALUT, fondé en 1895 P. Raynal, Propriétaire - Apiculteur, GAZINET. (BP-H-tardive)..... 260/340 39/51 A-13

Cézac - 33620

Hameaux : Balais, le Breuil, Landreau, Plaisance, Seugne, le Grand Village, ...
Grosse bourgade bâtie sur un affluent du Moron, à 23 km, à l'Ouest de Blaye. Église du XIIIe s. Fin XIXe s. : marché le dimanche ; fête patr. le 1er dim. d'août.
En 1831 : 1.709 h. - en 1901 : 1.439 h. - en 1990 : 1.580 h.

- Franc Euro Thème
- ❖ **Dando A., édit. (Blaye)**
- Mairie et Écoles Communales. (Ext. et groupe-BP-H-années 20)..... 150/180 22/27 E-01
- ❖ **Guillier Henry, phot.-édit.-imp. = H.G. (Libourne)**
- 2129- CEZAC, près Cavignac. - Église St-Pierre "XIII^e siècle" (Roumand, curé vers 1900 - Sortie d'un Mariage-MP-H-1904)..... - /150 - /22 F-01

Château-Felloneau - 33230 (Voir : Abzac)

Combes-Canon - 33126 (Voir : Fronsac)

Contau-Hourtin - 33990 (Voir : Hourtin)

Courneau (Le) - 33260 (Voir : Teste (La))

Cours-les-Bains - 33690 Autrefois : Cours

Hameaux : Beauregard, la Rochelle.
Village à 26 km au S-E de Langon et à 3 km de Grignols, près de la Lande. Fin XIXe s. : foires le 8 mars et le 8 sept. ; établissement thermal de la Rode, Destang, propr.
En 1831 : 413 h. - en 1901 : 341 h. - en 1990 : 138 h.

- Franc Euro Thème
- ❖ **Esquiro A., phot. (Bordeaux)**
- La Source. (De la Rode à L.Borderie, vers 1913-BP-H)..... - /170 - /25 T-07



Coutras - 33230 (Les Coutrasiens).

Ville du Bordelais bâtie au confluent de l'Isle et de la Dronne avec un petit port, à 18 km de Libourne. Pont suspendu achevé en 1828. Il reste peu de choses de son château qui fut habité par Catherine de Médicis, la reine Marguerite et sa fille, Henri IV et la duchesse de Longone. Cette ville est la Corterats des Romains et y avaient une station militaire sur la voie Bordeaux-Périgueux. Au XVe s., c'était une seigneurie qui appartenait à la famille de Lautrec. Vers le village

d'Audehaud, Henri de Navarre qui n'était pas encore Henri IV, y battit le duc de Joyeuse et les catholiques, le 28 oct. 1587... Vers 1870 : foires le dernier merc. de chaque mois ; construction de bateaux ; métallurgie ; moulins.

En 1831 : 3.144 h. - en 1901 : 4.062 h. - en 1990 : 6.689 h. Franc Euro Thème

❖ **Guillier Emile, édit.-imp. (Libourne)**

- Concours de Pêche organisé par le "Petit Journal" Dimanche 23 Octobre 1904 -
- 1- " " Les Concurrents à l'affût. (Seul, le N°1 indique "Coutras"
-BP-H)..... 160/200 24/30 R-03
- 2- " " Un de pris !...Eh ! Contrôleur ! (GP-H)..... 200/250 30/38 P-03
- 3- " " Le Contrôle. (TGP-H)..... 280/350 42/53 P-03

❖ **Guillier Henry, phot.-édit.-imp. = H.G. (Libourne)**

- COUSTRAS, près Libourne -
- 668- " " Place de l'Hôtel-de-Ville un jour de foire. (Dern.merc. du mois - Bovins -BP-H-1903)..... - /170 - /25 B-14
- 1374- " " Fête de la Cavalcade, "char du KINA-LILLET". (TBP-H-1903)..... 170/230 25/35 A-06
- 4118- " " Place de l'Hôtel-de-Ville le jour du concours de pêche à la ligne. (MP-H-1906)..... - /150 - /22 P-03
- 6437- Catastrophe du 24 août 1907 de l'Express Bordeaux-Paris. (Cie P.O. - Carte à 8 vues -)..... 220/280 33/42 C-16
- 9789- Raid Hippique Libournaise. Voiture de Contrôleurs. (Du 15 au 17 avril - 28 attelages - auto -TGP-H-1911)..... 400/550 60/83 A-25
- 11491- Place et Avenue de la Gare. (Attelage de boeufs livrant du vin -MP-H-1913)..... - /170 - /25 V-06

❖ **Maron L., édit.-imp. (Coutras) | Giroud, phot. (Firminy)**

- Catastrophe du 24 août 1907. (Au moins 6 cartes glacées ou normales -TBP/GP-H)..... 220/300 33/45 C-16

❖ **U.T. phot.**

- Passage d'un Train de Soldats. (GP-H)..... 200/250 30/38 T-10

Créon - 33670 Nom latin : Credonio

Hameaux : Baudin, la Forêt, Millas, Riboutet, la Verrerie, ...
Petite ville du Bordelais bâtie sur un coteau, à 25 km au S-E de Bordeaux. C'était, autrefois, le chef-lieu d'une prévôté dite de "l'Entre-deux-mers. Les seigneurs de Craon ayant occupé par suite de leur alliance avec les rois d'Angleterre, des charges. C'est cette famille qui a donné son nom à cette commune. commune. Vers 1870 : 7 foires annuelles ; poterie.
En 1901 : 1.116 h. - en 1990 : 2.508 h. Franc Euro Thème

❖ **Bloc Frères, édit. = BR. (Bordeaux) | Impr.Réunies (Nancy)**

- 705/105- 1908. - Couronnement de la Rosière - Le Cortège allant chercher la Rosière. (Devant la boucherie Boisvert -TBP-H) ... 170/220 25/33 R-06

❖ **Dando A., édit. (Blaye)**

- Rue de la Sauve et Hôtel de l'Avenue. (EXT. -BP-H-1909)..... 150/180 22/27 A-24

Croix-d'Hins - 33380 (Voir : Marcheprime)

Daignac - 33420

Hameaux : Curton, Guibon, Peyrefus, Laborde, Larmevaille, le Temple.
Village bâti sur la Canodonne, affluent de la Dordogne, à 20 km de Libourne. Fin XIXe s. : moulin ; Piganeau fils ; 4 marchands de pierres ; 2 châteaux.
En 1831 : 267 h. - en 1901 : 408 h. - en 1990 : 361 h. Franc Euro Thème

❖ **Guillier Henry, phot.-édit.-imp. = H.G. (Libourne)**

- DAIGNAC, près LIBOURNE -
- 905- " " Extraction et coupe de la pierre. (Pierre pour const. -TBP-H-vers 1902)..... 320/380 48/57 C-02
- 907- " " Carriers au travail dans les galeries. (TBP-V-vers 1902)..... 320/380 48/57 C-02

❖ **Meyrieux L., édit. (Cérons)**

- 8- Carrières d'ESPIET et de DAIGNAC - Entrée des Carrières et matériel de l'Exploitation. (Tram. ouvrier-MP-H)..... 150/180 22/27 C-02

Dropt (Le) - 33580 (Voir : Monséjour)

Églisottes-et-Chalaires (Les) - 33230 Autrefois : Eglizottes (Les)

Hameaux : Bonnae, Boissier, la Chalaure, Croizet, les Guiots, Monfourat, Patry, Reynaud-du-Moulin.
Grosse bourgade bâtie à 9 km au N-O de Libourne, sur la Dronne. Fin XIXe s. : 4 foires annuelles ; marchés le sam. et le dim. ; manufacture de linoléum ; papeteries G. Legrand de Monfourat ; vignobles.
En 1831 : 991 h. - en 1901 : 1.301 h. - en 1990 : 1.731 h. Franc Euro Thème

❖ **Galopaud, édit. (Les Églisottes) | Dando A, imp. (Blaye)**

- LES EGLISOTTES - La Place et la Route de Bordeaux. (Groupe devant le tabac Galopaud -TBP/BP-H)..... 170/220 25/33 T-01

❖ **Guillier Henry, phot.-édit.-imp. = H.G. (Libourne)**

- 5894- LES EGLISOTTES près Coutras - Entrée des ouvriers de l'usine à papiers de Monfourat - Le grand couloir. (M^e G. Legrand, André & Bernard Navarre succrs -BP-H-1907)..... 160/200 24/30 P-19
- 12306- * MONFOURAT-les-ÉGLISOTTES - Avenue de l'Usine à papiers et Place du Marché. (Hameau de 274 hab., en 1901 - Marchés le sam. et le dim. -BP-H-1914)..... 170/220 25/33 M-02

Escave-de-Vignonet (L') - 33330 (Voir : Vignonet)

Espiet - 33420

Hameaux : Bonfils, Cassère, Gombard, Lamothe, Meslet, Reynaud, ...
Bourg situé à 17 km au Sud de Libourne. Fins XIXe s. : Alcide Teynac, apiculteur.
En 1831 : 365 h. - en 1901 : 405 h. - en 1990 : 435 h. Franc Euro Thème

❖ **Meyrieux L., édit. (Cérons) | Requier, phot.**

- 8- Carrières d'ESPIET et de DAIGNAC - Entrée des Carrières et matériel de l'Exploitation. (Tram. ouvrier-MP-H)..... 150/180 22/27 C-02

Etauliers - 33820

Hameaux : Bois-Bourru, la Comteau, Cornillas, Mazerats, Thomas-Laurent.
Commune bâtie sur le ruisseau du même nom, à 13 km au N-E de Blaye. Fin XIXe s. : 16 foires annuelles ; marché le mardi ; fête patr. à la Ste-Madeleine ; élevage d'alouettes ; fabr. de chandelles.
En 1831 : 644 h. - en 1901 : 973 h. - en 1990 : 1.294 h. Franc Euro Thème

❖ **Dando A., édit. (Blaye)**

- Arrivée du train de St-Ciers. (Tram. "écon." de St-André-de-Cubzac et wagon -foudre -TBP-H)..... 180/220 27/33 T-10

❖ **éditeur non identifié**

- Chenil Georges PERRAULT. Etauliers. (Viticulteur -BP-H)..... 200/240 30/36 V-06
- Les manoeuvres, remise du Drapeau. Place de la Halle. (BP-H)..... 150/180 22/27 M-13
- Place un jour de foire. (2e mardi du mois - Cliché réduit -BP-H)..... 160/200 24/30 M-02

Eysines - 33320

Hameaux : Berts, Grand-Louis, Lescombes, Maitre, Migron, le Vigeau, ...
Ville bâtie près de la Jalle de Blanquefort, à 6 km au N-O de Bordeaux. Fins XIXe s. : foires le lundi de Pâques et le dim. avant le 24 juin ; fabr. de charries ; cordages, vannerie ; vignobles ; 9 châteaux.
En 1831 : 2.090 h. - en 1901 : 2.826 h. - en 1990 : 16.391 h. Franc Euro Thème

❖ **Delsol Laurent, édit. (Eysines)**

- 1- La Grande Rue. (Un jour de fête - fête patr. : le dim. le plus près du 24 juin -BP/TBP-H)..... 150/180 22/27 F-04

❖ **Justin, édit. (Eysines) | A.H. (Bordeaux)**

- La Grande Rue. (Ext. du bazar "Au Tout Eysines", Mon Justin -BP-H) .. 160/200 24/30 M-01

Facture - 33380 (Voir : Biganos)

Fargues-Saint-Hilaire - 33370

Hameaux : Claveries, Mounic, Peyron, Rieussec, Tuileries, ...
Commune située dans la région de l'Entre-deux-Mers, à 5 km au Sud de Langon. Fin XIXe s. : tuileries Bory et Dastuge ; vignobles ; 5 châteaux.
En 1831 : 566 h. - en 1901 : 597 h. - en 1990 : 2.032 h. Franc Euro Thème

❖ **Clément, édit. (Fargues)**

- Maison - Rouche - Un dimanche. (Cyclistes et auto -TBP/BP-H)..... 300/380 45/57 C-34

Fellonneau - 33230 (Voir : Abzac)

Fronsac - 33126 Nom ancien : Francincum. (Les Fronsadais).

Commune de l'ancien Fronsaguez ou Fronsadois, bâtie sur la rive droite de la Dordogne et sur l'Isle, au pied du tertre de Fronsac. Elle est située à la périphérie de Libourne. Eglise romane. C'était une cité gallo-romaine. Elle doit son origine à une forteresse construite en 768, par Charlemagne. Les seigneurs de Fronsac firent régner la terreur jusqu'au XIIIe s., époque à laquelle le comte de Leicester fit raser leur château qu'ils reconstruisirent et qui fut démolé à nouveau, en 1623, sur ordre de Louis XIII. Ce fut un comté en 1551, un marquisat en 1555 et duché-pairie en 1608. Sous Louis XV, le maréchal de Richelieu fit construire une maison à l'italienne qui fut détruite en 1793. Vers 1860/70 : fabr. de chaux, tuiles, carreaux ; construction de bateaux ; vins estimés. 25 châteaux, fin XIXe s.
En 1831 : 1.490 h. - en 1901 : 1.422 h. - en 1990 : 1.067 h. Franc Euro Thème

❖ **Collas Charles et Cie, phot.-édit.-imp. = C.C.C. & C. (Cognac)**

- 54- Route de FRONSAC - Les Vendangeurs. (BP/TBP-H-1907)..... 200/240 30/36 V-06
- 62- Route de FRONSAC - Départ pour les Vendanges. (Attelage d'un cheval -GP-H-1907)..... 240/300 36/45 V-06

❖ **Guillier Henry, phot.-édit.-imp. = H.G. (Libourne)**

- 11762- Arrivée du Tramway du Libourmais à la Gare de Fronsac - Service de Puisseguin, Libourne, St-André-de-Cubzac. (BP-H-1913)..... 230/280 35/42 T-10

❖ **éditeur non identifié**

- (1)- * Les Vendanges au Château de COMBES-CANON - L. BESSOUDEUX, Propriétaire. (GP-H)..... 240/300 36/45 V-06
- (2)- Les Vendanges au Domaine de Layne - L. BESSOUDEUX, Propriétaire. (A 2 kil. - Ecart de 17 hab., en 1901 -TBP-H)..... 230/280 35/42 V-06

Frontenac - 33760

Hameaux : Auriolle, Cholet, Grand-Antoine, Mihla, Sauvaille, ...
Bourgade bâtie au-dessus de l'engrain, affluent de la Dordogne, à 22 km au Nord de Langon. Fin XIXe s. : fête patr. le dim. qui suit le 8 sept. ; carrières de pierres ; tuilerie et fabr. de chaux à Mr Garitey.
En 1831 : 544 h. - en 1901 : 708 h. - en 1990 : 687 h. Franc Euro Thème

❖ **P.R.P., édit.**

- 265- Villa des "Rochers", M. Perrein, Propriétaire. (Prop. de vignobles - Ext. et auto -TBP/BP-H)..... 160/200 24/30 V-06

❖ **éditeur non identifié**

- La Gare. (Cie P.O. Bordeaux / Eymet - Train -BP-H)..... 200/250 30/38 T-10

Galgon - 33133 Autrefois : Galgon-et-Queynac

Hameaux : La Fougère, Galgon, Giraude, Queynac, Recougne.
Grosse bourgade du Bordelais à 11 km au N-O de Libourne. Fin XIXe s. : foires le 1er lundi du mois ; marché le dim. ; fabr. de sabots ; 2 châteaux.
En 1831 : 1.372 h. - en 1901 : 1.218 h. - en 1990 : 2.514 h. Franc Euro Thème

❖ **Delboy Marcel, édit.-imp. = M.D. (Bordeaux)**

- 2- La Gare. (Cie Etat Marcenais / Libourne - Train -BP-H)..... 200/250 30/38 T-10

Gauriac - 33710

Hameaux : Banly, Furt, le Rigalet, Roque-de-Thau, Trois-Moulins, Vitescale, ...
Bourgade à 8 km au S-E de Blaye. Ruines Gallo-romaines. Fin XIXe s. : marché le vend. ; fête patr. le 1er août ; constructions de navires à Laroque, Ets Coudin. ; vignobles. 3 châteaux.
En 1831 : 1.774 h. - en 1901 : 1.320 h. - en 1990 : 809 h. Franc Euro Thème

❖ **Guillier Henry, phot.-édit.-imp. = H.G. (Libourne)**

- 7401- * Vendanges à l'Île-du-Nord sur la Gironde - Groupe de vendanges sen rendant au travail dans le vignoble du Cru de Calmeilh. (Île-du-Nord, hameau de 76 hab., en 1901 -GP-H-1909)..... 300/380 45/57 V-06

Gauriagnet - 33240

Hameaux : Baillargeau, Bichon, Fillion, Gueynard.
Bourgade à 28 km au N-E de Bordeaux. Fin XIXe s. : vins V. Girard ; A. Roux, Banquier.
En 1831 : 368 h. - en 1901 : 391 h. - en 1990 : 898 h. Franc Euro Thème

❖ **Dando A., édit. (Blaye)**

- La Gare - Arrivée du train de Bordeaux. (Cie Etat Nantes / Bordeaux-St-Jean et Paris / Bordeaux -BP-H)..... 170/220 25/33 T-10

❖ **Guillier Henry, phot.-édit.-imp. = H.G. (Libourne)**

- 5036- Avenue de la Gare. (Facteur -MP-H-1906)..... - /180 - /27 P-15

Gazinet - 33610 (Voir : Cestas)

Générac - 33920

Hameaux : Bois-Dolé, Bourdillas, Bret, Forgette, les Trugeaux, ...
Bourg situé à 12 km au N-E de Blaye et à 9 km de St-Savin. Fin XIXe s. : fête patr. le 2e dim. de sept.
En 1831 : 753 h. - en 1901 : 688 h. - en 1990 : 465 h. Franc Euro Thème

❖ **Dando A., édit. (Blaye)**

- Epicerie COLMANEL. (Ext. -BP-H)..... 160/200 24/30 A-07

Génissac - 33402

Bourgade située à 9 km au Sud de Libourne avec un petit port sur la Dordogne. Fin XIXe s. : marché le dimanche ; vignobles importants ; 10 châteaux.
En 1831 : 1.115 h. - en 1901 : 1.112 h. - en 1990 : 1.153 h. Franc Euro Thème

❖ **Guillier Louis, édit.-imp. (Bordeaux)**

- Fête des Poilus : 2 Mai 1920 - Le défilé. (TBP-H)..... 170/230 25/35 F-04

❖ **Lacoste Raoul, phot.-édit. (Libourne)**

- 1- Maison VIAUD, fondée en 1860 - GENISSAC. (Mercier et... boucher / Ext. et attelage -TBP/BP-H)..... 200/250 30/38 B-14

Gensac - 33890

Hameaux : Le Bédat, Garrache, la Goge, Maroy, Mousset, Savoie, ...
Bourg de l'ancienne Guyenne bâti sur une colline au-dessus de la Durèze, affluent de la Dordogne, à 35 km au S-E de Libourne. Ruines des remparts du XVe s. et de l'ancien château de la maison de Bouillon. Ancienne église calviniste. Fin XIXe s. : 6 foires annuelles ; marché le lundi ; fête patr. le 18 mai ; com. de bestiaux ; briqueterie Blanchet ; construction de moulins : Gérard ; carrières de pierres ; fabr. de toiles Peychez ; vignes ; voitures publiques pour Pellegrue et Montcaret ; 2 châteaux.
En 1831 : 1.305 h. - en 1901 : 1.263 h. - en 1990 : 752 h. Franc Euro Thème

❖ **Dando A., édit. (Blaye)**

- Bureau de Poste et Allées de la République - Arrivée du courrier. (Attelage -PP-H-1922)..... 240/300 36/45 P-15

Gironde-sur-Dropt - 33190 Autrefois : Gironde. (Les Girondins).

Bourgade bâtie sur la Garonne à 12 km à l'Est de Langon et à 4 km de la Réole. Fin XIXe s. : marché le mercredi ; fête patr. le 1er dim. de juin pour la St-Clair ; fabr. de balais ; construction

de bateaux, Olivier; fabr. de sabots; 11 tuileries; château de Beauséjour occupé par le comte de Marcellus.

En 1831 : 913 h. - en 1901 : 1.123 h. - en 1990 : 1.091 h. Franc Euro Thème

- ❖ **Guillier Henry, phot.-édit.-imp. = H.G. (Libourne)**
- 2875- GIRONDE, près La Réole - Les bords du Dropt. (Passeur et garçonnet - GP-V-1904) 240/300 36/45 M-10
- 2885- GIRONDE, près La Réole - Tuilliers au travail. (BP-H-1904) 240/300 36/45 B-19

Gradignan - 33170

Ville bâtie près de la Maye, à 9 km au Sud de Bordeaux et à 5 km de Pessac-Gare. Ruines d'un château féodal du comté d'Ornon. Vers 1960 : courses hippiques; verrerie dans les restes du prieuré de Cayac. Fin XIXe s. : fête patr. à la St-Pierre; fabr. d'apéritif H. Mouchet; faïencerie et poterie de grès Desbats; orphelinat agricole de l'abbé Moreau; vignes nombreuses dont vins célèbres des Graves. 18 châteaux. Patrie de Jean CALVET, négociant en vins, né en 1925.

En 1831 : 1.630 h. - en 1901 : 2.853 h. - en 1990 : 2.727 h. Franc Euro Thème

- ❖ **R.M., phot.**
- Orphelinat agricole St-François-Xavier -
- (1) - " Groupe général. (190 enfants sur la photo I Dir. l'abbé Lagrave - GP-H-1905) 170/220 25/33 A-05
- (2) - " La Fanfare. (Groupe - GP-H-1905) 200/250 30/38 M-22
- (3) - " Les Jardiniers. (GP-H-1905) 200/250 30/38 H-04

Grand-Puch (Le) - 33750 (Voir : Saint-Germain-du-Puch)

Grave-d'Ambarès - 33440 Voir : Ambarès-et-Lagrave

Grayan-et-l'Hôpital - 33590 Autrefois : Grayan
Hameaux : Les Balades, les Carreaux, les Eyres, Lavalade, Videau, ...
Bourgade bâtie près des marais salants, à 72 km au N-O de Bordeaux. Fin XIXe s. : fête patr. le dim. après le 29 juil.; fabr. de sabots.

En 1831 : 1.025 h. - en 1901 : 769 h. - en 1990 : 677 h. Franc Euro Thème

- ❖ **Delboy Marcel, édit.-imp. = M.D. (Bordeaux)**
- 12- GRAYAN. Colonie de Vacances - Départ des Enfants pour la Mer. (Attelage - TBP-H-Tardive) 200/250 30/38 C-26

Grignols - 33690 Autrefois : Flaujac. (Les Grignolais).

Hameaux : Aurac, Campin, Calpot, Sadirac, St-Loubet.
Bourgade de Guyenne bâtie entre la Garonne et son affluent le Ciron, à 24 km au S-E de Langon et à 16 km de Bazas. Anciens châteaux. Le canton de Grignols a été rattaché au nouvel arrdt de Langon par décret du 10 sept. 1926, qui supprimait celui de Bazas. Fin XIXes. marché le merc. le dim. à la St-Pierre ou le dim. qui suit; fabr. d'enveloppes à bouteilles, de sabots; 5 châteaux. Patrie du comte Jean de SABRAN de PONTEVES, homme politique (1851-1912).

En 1831 : 1.667 h. - en 1901 : 1.634 h. - en 1990 : 1.063 h. Franc Euro Thème

- ❖ **Purrey Valentin, phot.-édit. (Bègles)**
- 834- TRANSPORTS PUBLICS Système PURREY - Essais dans le Bazadais - Départ de Grignols. (GP-H) 500/650 76/99 A-25
- ❖ **éditeur non identifié**
- Fêtes du Comice Agricole - Le Défilé de la Musique Militaire. (TBP-H) 170/220 25/33 M-22
- Usines du "Gourmet Français", à Grignols "Gironde, France". Marque déposée : A. Faugère. Le doyen des planteurs de tomates. (Attelage d'un cheval - GP-H) 550/700 83/106 H-04



Mains du « Gourmet Français », à Grignols (Gironde, France). Marque déposée : A. Faugère. Le doyen des planteurs de tomates.

Guîtres - 33230 Autrefois : Guîtres et Guîtres-sur-l'Isle. (Les Guitrauds).

Grosse bourgade bâtie au confluent de l'Isle et du Lary, à 16 km de Libourne. Elle doit son origine à une abbaye de Bénédictins du Xe s. Le prince Édouard y campa, en 1255. En 1491, le capitaine de Buch y réunit les seigneurs de Guyenne. Louis XIII coucha à l'abbaye, en 1515. Cette commune a donné son nom à une insurrection de paysans contre la Gabelle, en 1548. Ils furent battus et leur chef Tallemagne exécuté à Libourne. Fin XIXe s. : foires le 2e merc. du mois et le 16 août; marché le dim.; fête patr. le 15 août; fabr. de chapeaux, chaux, tuiles; minoterie Bossuet; tannerie Victor Fougerat; vignobles; 11 châteaux. Église romane. Petite route dite "Chemin de Charlemagne" et arche en briques dite "Pont de Charlemagne". Pont suspendu sur l'Isle achevé en 1830.

En 1831 : 1.270 h. - en 1901 : 1.481 h. - en 1990 : 1.403 h. Franc Euro Thème

- ❖ **Gaurichon, édit. (Guîtres)**
- "L'Ardenne de Guîtres à Chabreville" - Première sortie. (Groupe - BP-H-1912) 170/230 25/35 G-09
- ❖ **Guillier Henry, phot.-édit.-imp. = H.G. (Libourne)**
- 480- GUITRES, près LIBOURNE - Gonflement du ballon "fête du 15 août". (Début - Enveloppe à terre - BP-H-1902) 280/350 42/53 A-03

Gujan-Mestras - 33470 Autrefois : Gujan. (Les Gujanais).

Hameaux : Lahume.
Ville bâtie au Sud du bassin d'Arcachon et près d'une forêt de pins, à 49 km. Fin XIXe s. : foire le 1er lundi d'avril; fête patr. de 2 j. le 29 sept.; fabr. de chaux, tuiles, conserves, cordes, ostréiculture importante. Le hameau de MESTRAS, en 1872 : 693 h.

En 1831 : 1.929 h. - en 1901 : 4.136 h. - en 1990 : 11.433 h. Franc Euro Thème

- ❖ **Dando - Berry, édit. (Bordeaux)**
- 11- Un Groupe de Troqueurs. (TBP-H) 200/250 30/38 O-04
- ❖ **Guillier Henry, phot.-édit.-imp. = H.G. (Libourne)**
- 235- Détrouage des Huîtres (TBP-H-1903) 160/200 24/30 O-04
- 385- Attelage Landais. (BP-H-1903) - /170 - /25 A-23
- 894- GUJAN-MESTRAS, bassin d'Arcachon - Cabanes de parqueurs d'huîtres et retour des pêcheurs du parc. (TBP-H-1903) 200/250 30/38 O-04
- 1327- GUJAN-MESTRAS près Arcachon - Parqueurs au triage des Huîtres. (TBP-H-1903) 160/200 24/30 O-04
- "Bassin d'Arcachon" -
- 1814- " Attelage Landais. (2 mules en "pompe" - TBP-H-1903) ... 170/230 25/35 A-23
- 3427- " Bergers Landais gardant leur troupeau sur les bords du bassin. (BP-H-1904) 150/180 22/27 M-21
- 5501- " Cabanes de parqueurs d'huîtres au Port. (TBP-H-1907) 230/280 35/42 O-04
- 7195- LA COTE D'ARGENT "Bassin d'Arcachon" - Séchage des sardines. (TBP-H-1909) 200/250 30/38 P-04

❖ **Lafont R., phot.-édit. (Audenge)**

** Côte d'Argent - GUYAU-MESTRAS - ANDERNOS-LES-BAINS - TAUSSAT-LES-BAINS - Confiserie Arcachonnaise Soleillebeau. (Boutique de foire - GP-H) 400/500 60/76 S-13

- ❖ **P.P., édit.**
- 4- Détrouage des Tuiles - Groupe de Marins. (BP-H) 200/250 30/38 O-04
- ❖ **Radin L., édit.**
- 16- "Bassin d'Arcachon" - l'"Eclair", bateau sardinier muni d'un Moteur motonaute, franchissant les Passes. (BP-H) - /150 - /22 P-04
- ❖ **éditeur non identifié**
- 3- Pêcheurs courtiniers préparant leur Repas. (TBP-H) 200/250 30/38 P-04
- 4- Triage du Poisson. (TBP-H) 200/250 30/38 P-04
- 107- Usine de Constructions Automobiles MOTONOTTE. (Ext. et attelage - BP-H) 160/200 24/30 A-25
- 111- Chantiers de Construction PRADERE et Fils. (Bateau - GP-H) ... 300/380 45/57 B-04
- * Café de la Gare - E. BERTIN - LA HUME. (Ext. - BP/TBP-H-1933) 160/200 24/30 A-24
- Louis PROBST, Prospecteur de mines et de sources. (Sur le terrain - TBP-H) 650/800 99/121 E-09

Herbe (L') - 33120 (Voir : Arcachon)

Hourtin - 33990 (Les Hourtinais).

Hameaux : Lupian.

Grosse bourgade bâtie près de l'étang de Hourtin-et-Carcans (6 150 hectares), à 66 km au N-O de Bordeaux et à 16 km de Lesparre. Fin XIXe s. : foires le 19 mars, 18 et 19 août; com. de bois; fabr. de sabots, d'essence de térébenthine; scierie mécanique Lusseau père et fils; château de Loupdat habité par M. A. Hillaret.

En 1831 : 1.412 h. - en 1901 : 1.338 h. - en 1990 : 2.072 h. Franc Euro Thème

- ❖ **Delboy Marcel, édit.-imp. = M.D. (Bordeaux)**
- 2- CONTAU - HOURTIN - Centre-Ecole d'Aviation Maritime - Entrée Principale. (Créé en 1917 - Camion - BP-H-Vers 1930) ... - /150 - /22 A-25
- 17- Tracteur dans la forêt de Conteau. (Transport de bois - BP-H) ... 200/240 30/36 B-13
- 18- Préparatifs pour un Concours de carbonisation dans la Forêt de Conteau. (MP-H) 200/250 30/38 B-13
- 32- CONTAU - HOURTIN - Centre-école d'Aviation Maritime - Un Hydravion. (Sans animation - BP-H-Vers 1920) - /160 - /24 A-26
- ❖ **Gaby, édit.**
- 12- CONTAU - HOURTIN - Forêt domaniale d'Hourtin Un résinier au travail. (BP-H-Tardive) 150/180 22/27 P-12
- ❖ **Robert, édit.**
- Le vieux Moulin et vue générale. (A vent - BP-H) - /150 - /22 M-18
- ❖ **éditeur non identifié**
- 327- Route de Vendays. (Moulin à vent en pierre - TBP-H) - /160 - /24 M-18
- La Gare - Arrivée du Train de Lacanau. (MP-H) 160/220 24/33 T-10

Hume-Meyran (La) - 33470 (Voir : Gujan-Mestras)

Ile-du-Nord - 33710 (Voir : Gauriac)

Illats - 33720

Bourgade bâtie à la lisière des Landes, à 35 km au S-E de Bordeaux et à 6 km de Podensac. Église en partie romane. Vers 1870 : foires le 20 mars et le 17 août; carrières de pierres de taille. Fin XIXes. marché le dim.; fêtes patr. le 24 juil. et le 16 août; vignes; château de Cagès habité par Maurice Ducau.

En 1831 : 1.597 h. - en 1901 : 1.387 h. - en 1990 : 1.158 h. Franc Euro Thème

- ❖ **Dando A., édit. (Blaye)**
- Quartier du Lavoir. (Laveuses - BP-H) 170/230 25/35 L-04

Joué - 33830 (Voir : Belin-Béliet)

Labarthe - 33190 (Voir : Camiran)

Labrède - 33650 (Voir : Brède (La))

Lacanau - 33680

Hameaux : Le Huga, Lacanau-Océan, Méjos, Méogas, Mistre, le Mouthic, Narsot, Talaris.
Ville très étendue bâtie près d'un étang et des Landes, à 43 km au N-O de Bordeaux. Fin XIXe s. : foires et fêtes patr., le 22 janv. et le 3e dim. de mai; fabr. de résine et d'essence de térébenthine.

En 1831 : 879 h. - en 1901 : 1.146 h. - en 1990 : 5.838 h. Franc Euro Thème

- ❖ **Gautreau A., édit.-imp. = B.G.L. (Langon)**
- 113- La Côte d'Argent. Lacanau - Océan "Médoc". Retour de la pêche à la Pinasse. (GP-H) 220/260 33/39 P-04
- 680- * La Côte d'Argent. LE MOUTCHIC - Etang de Lacanau "Médoc" - La Pêche à la Senne sur les Bords de l'Etang. (TBP-H) 220/280 33/42 P-04

❖ **Goujeau W., phot.-édit. (Bordeaux)**

- 5- LACANAU - OCEAN - Boulangerie-Pâtisserie ALIS. (Ext. - MP-H-1909) - /150 - /22 B-15

- ❖ **Guillier Henry, phot.-édit.-imp. = H.G. (Bordeaux)**
- 2471- "Médoc" - Barques de pêcheurs sur les bords du Lac. (TBP-H-1904) 160/200 24/30 P-04

❖ **Guillier Henry, phot.-édit.-imp. = H.G. (Libourne)**

- 4726- LACANAU - OCEAN - La Gare. (Train de Bordeaux - BP-H-1905) 170/220 25/33 T-10
- 4861- LACANAU - OCEAN - Restaurant Vachetti - La Cuisine en Forêt. (TGP-H-1906) 380/450 57/68 C-33
- 5444- LACANAU - OCEAN "Médoc". Départ du train pour Bordeaux. (BP-H-1907) 200/250 30/38 T-10
- 5552- LA COTE D'ARGENT - LACANAU - OCEAN "Médoc" - Réfection d'une dune sur les bords de l'Atlantique. (BP-H-1907) 160/220 24/33 J-02
- 5809- LA COTE D'ARGENT - LACANAU - OCEAN "Médoc". Fanfare la "Lyre de Lacanau" à la "Primavera Ortal". (Groupe - GP-H-1907) 250/300 38/45 M-22

❖ **Moutic, édit.**

- 47- * Le Mouthic - Passage du Train sur le Port du Canal. (Bordeaux / Lacanau - MP-H) 160/200 24/30 T-10

❖ **Nardot J.-B., phot.-édit. (Bordeaux)**

- 183- LACANAU - OCEAN - Côte d'Argent - Arrivée d'un Train. (Descente des voyageurs - TBP-H-1911) 220/260 33/39 T-10

❖ **PP., édit.**

- 16- L'Hôtel Marian. (A Lacanau - Océan - Ext. - BP-H) - /160 - /24 A-24
- 17- Arrivée d'un train de plaisir. (Pas encore arrivé ! Ane et quais - BP-H) 150/180 22/27 C-17

❖ **éditeur non identifié**

- LACANAU - OCEAN "Côte d'Argent" - Villa Tamaris. (Ext. du Café de la Gare - BP-H) 160/200 24/30 A-24
- Type du Pays : Femme de résinier. (GP-V) 200/250 30/38 P-12

Lamothe-du-Teich - 33470 (Voir : Teich (le))

Lamothe-Landerron - 33190 Autrefois : Mothe-Landerron (La)

Hameaux : Les Bottereaux, Jagueneaux, Landerron, les Massiots, les Raymonds, St-Albert.
Bourgade bâtie près de la Garonne, à 23 km à l'Est de Langon. Église N.-D.-de-Lorette. Fin XIXe s. : 3 foires annuelles; marché le jeudi; briqueterie et tuilerie Pouvreau; 2 châteaux.

En 1831 : 1.446 h. - en 1901 : 1.107 h. - en 1990 : 1.003 h. Franc Euro Thème

- ❖ **Grand, édit. (Lamothe) | Gautreau A., imp. (Langon)**
- 940- Bal champêtre et Café Flamand. (BP-H) 160/200 24/30 D-03

Landiras - 33720

Bourgade bâtie sur le ruisseau le Larrecq, à 36 km au S-E de Bordeaux. Eglise ancienne. Fin XIXe s. : foires de 2 j. le 2 fév. et le 12 nov., les lundis de Pâques et de la Pentecôte ; marché le dim. ; scieries mécaniques ; 5 châteaux.

En 1831 : 2.321 h. - en 1901 : 1.653 h. - en 1990 : 1.418 h. Franc Euro Thème

❖ **Gautreau A., phot.-édit.-imp. = B.G.L. (Langon)**
- L'usine Laval. (Scierie mécanique -BP-H) 170/220 25/33 B-13

Langon - 33210

Hameaux : Les Capucins, Dargette, Mauléon, Nouguey, le Teigney.
Ville du Bazadais avec un port sur la rive gauche de la Garonne, à 37 km au S-E de Bordeaux. Pont suspendu reliant Saint-Macaire achevé en 1831. Ruines de trois enceintes fortifiées dont une daterait des Romains. Eglise Notre-Dame-du-Bourg bâtie par les Bénédictins de la Cauve, au XIIIe s. On a découvert dans cette commune, des monnaies de Louis le Débonnaire. Le nom de cette cité était Portus Alingo. Elle doit son origine au domaine que possédait Saint-Paulin et qui fut transformé en ville, lorsqu'il se fit Chrétien. Elle fut ravagée par les Barbares et par les Normands. En 1649, elle fut prise par les Bordelais de la Ligue... Ancien relais de la poste aux chevaux. Vers 1820 : grand commerce d'eau-de-vie ; très bons vins de Graves ; foire de 2 j. les 1er mars, 19 juin, 29 sept. et 20 nov. Vers 1870 : 9 foires annuelles ; essence de térébenthine ; tannerie, ... Le canton de Langon a été rattaché au nouvel arrondissement de Langon, par décret du 10 sept. 1926, qui supprimait celui de Bazas. Patrie de Jean-François THEIL, philologue (1808-1878), de Louis du HAURON, physicien (1837-1920), de Raymond-Guillaume OLIVIER, restaurateur et auteur culinaire, né en 1909.

En 1831 : 3.566 h. - en 1901 : 4.816 h. - en 1990 : 5.842 h. Franc Euro Thème

- 906 - Le Puits Artésien. (TBP-H) 150/180 22/27 F-08

❖ **Cassegrain Louise, édité. = L.C. (La Rochelle)**
- 909/10 - LA ROCHELLE - Départ pour le Baigne des Forçats Branchery et Parrot, Assassins de Langon. (2 cartes -BP/TBP-V-1908) 260/320 39/48 J-06

❖ **Dupourteau Vve, édité. (Langon)**

- 1277 - Aspect du Foirail pour la Fête de Gymnastique du 8 octobre. (TBP-H) 180/220 27/33 G-09

- Les Travaux du nouveau Pont. (TBP-H-1905) 220/260 33/39 E-03

❖ **Gautreau A., édité.-imp. = B.G.L. (Langon)**

- 17 - Travaux de démolition de l'ancien Pont suspendu sur la Garonne. (TBP-H) 220/260 33/39 E-03

- (Le Crime de Langon) -

- 25 - " Descente dans la Garonne du scaphandrier Dubagnette. (2 tirages et 2 légendes pour cette affaire -TBP-H-1907) 270/350 41/53 S-02

- 26 - " Les recherches dans la Garonne du corps de Monsieur Monget (par le scaphandrier Dubagnette). (BP-H-1907) 220/280 33/42 S-02

- 30 - " Le Parquet sur les rochers où a été jeté le corps de Monsieur Monget. (MP-H-1907) 220/260 33/39 J-06

- 31 - " Le Parquet sur les Rochers, pendant les recherches du corps (ou), où a été jeté le corps de Monsieur Monget. (TBP-H-1907) 220/260 33/39 J-06

- 33 - " Henriette Courrège suivie de la foule à l'entrée de la rue Maubec. (Devant la cordonnerie Vve Bertin -TBP/GP-H-1907) 300/380 45/57 J-06

- 37 - " Immersion de la victime la nuit au rocher "Vue prise la nuit...". (TBP-H-1907) 260/340 39/51 J-06

- 38 - " Henriette Courrèges venant de l'instruction à la prison de Bazas. (BP-H-1907) 220/260 33/39 J-06

- 44 - La Pêche aux Aloses. (BP-H-1908) 170 - /25 F-03

- 955 - Un coin du travail du puits artésien. (BP-H-1914) 160/200 24/30 L-04

- 989 - Hippodrome des Vergers - La Pelouse. (BP-H-1910) 150/180 22/27 H-01

- 1417 - Bergers Landais préparant l'omelette de Pâques. (GP-H) 240/300 36/45 M-21

- 1845 - Le Foirail. (1er vend. du mois - Bovins -BP-H-1913) 150/180 22/27 M-02

❖ **Meynier H., édité. (Langon)**

- 12 - Le Travail du puits artésien. (TBP-H-1907) 300/380 45/57 L-04

❖ **Purrey Valentin, phot.-édité. (Bègles)**

- 905 - Matériel de TrACTION Mécanique - Système Purrey - Autobus Plateforme 16-18 places. (Langon - Grignols - Casteljaloux -TGP-H-1908) 450/600 68/91 A-25

- Sports Publics - Système PURREY. Autobus Purrey - Départ de Langon. (BP-H) 400/550 60/83 A-25

❖ **Roumazelle J., édité.-imp. (Langon)**

- Défilé des Vétérans, rue St-Gervais. (BP-V) 180/240 27/36 S-08

- La Gendarmerie. Cours Gambetta. (Bibrabent, Maréchal des logis, vers 1900 - Ext. -BP-V) /170 - /25 G-02

❖ **Sté d'Éditions d'Art, édité. (Langon)**

- Série des Chanteurs de Rue - Laisse-moi, laisse-moi contempler ton visage... (Violoniste -GP-V) 240/300 36/45 M-22

- Série des Chanteurs de Rue - Puisqu'il me faut partir pour servir la Patrie... (Cul-de-jatte -GP-V-1904) 300/380 45/57 T-14

❖ **éditéur non identifié**

- 906 - Le Puits Artésien. (TBP-H) 150/180 22/27 F-08

- Fête de Gymnastique à Langon - 24 mai 1908 "Société Saint-Maixent-les-Jeunes". (BP-H) 170/220 25/33 G-09

- Travaux en Ciments et Carrelages - V. GARBAY - LANGON. (Cour et ouvriers -TBP-H) 260/340 39/51 M-09

Lanton - 33138

Hameaux : L'Aguilley, la Barre, Cassy, Dorats, Plagon, Taussat, ...

Grosse bourgade située à 50 km au S-O de Bordeaux et à 3 km d'Audenge. Fin XIXe s. : foire le 17 août ; ostréiculture ; château de Dussol occupé par Mme Vve Larrieu.

En 1831 : 544 h. - en 1901 : 871 h. - en 1990 : 3.734 h. Franc Euro Thème

❖ **Davy Paul, édité. (Taussat-les-Bains / Lafont R., phot. (Audenge)**

- Côte d'Argent - TAUSSAT-LES-BAINS -

- " " Café de la Gare. (Hameau de 122 hab., en 1901 - Jardins -BP-H) 150/180 22/27 A-24

- " " Hôtel et Café de la Forêt. (J. Hazera, prop. vers 1899 et Téchoueyres, vers 1902 - Ext. -MP-H) /150 - /22 A-24

- " " Une sortie de Messe. (Espagnolle, curé vers 1900 -BP-H) /150 - /22 R-02

❖ **Gautier, édité.**

- 5 - TAUSSAT-LES-BAINS - Bûcheron enfonçant un coin. (TBP-V) 350/420 53/64 B-13

❖ **Grelaud, édité. (Taussat-les-Bains) / H.G., imp. (Libourne)**

- LA COTE D'ARGENT - TAUSSAT-LES-BAINS "Bassin d'Arcachon" -

- 8015 - " " Un coin de la forêt, levée des lettres. (Existe, non localisé - édition Henry Guillier n° 8030 -TBP-V-1909) 360/440 54/67 P-15

- 8016 - " " Un coin de la forêt, la boîte aux lettres accrochée à un pin centenaire. (Même angle que le cliché de l'édité. Henry Guillier n° 8437 -TBP-H-1909) 380/450 57/68 P-15

❖ **Guillier Henry, phot.-édité.-imp. = H.G. (Libourne)**

- 3449 - "Bassin d'Arcachon" - Chasseurs de pieds rouges sur les bords du Bassin. (TBP-H-1905) 650/800 99/121 P-03

- 8437 - LA COTE - D'ARGENT - TAUSSAT-LES-BAINS - Facteur landais faisant la levée d'une boîte aux lettres accrochée à un pin. (Même angle que le cliché de l'édité. Grelaud n° 8016 -GP-H-1910) 450/600 68/91 P-15

❖ **Lafont R., phot. (Audenge)**

-** Côte d'Argent - GUYAU-MESTRAS - ANDERNOS-LES-BAINS - TAUSSAT-LES-BAINS - Confiserie Arcachonnaise Soleillebeau. (Boutique de foire -GP-H) 400/500 60/76 S-13

Lapouyade - 33620

Hameaux : La Cornade, Jarnac, Lameth, Peuchard, Piconat, Vincent, ...

Bourg bâti à 25 km au Nord de Libourne avec un port sur l'Isle. Fin XIXe s. : foire le 23 juil. ; fête patr. à la Saint-Jean ; scierie mécanique Cluzet.

En 1831 : 803 h. - en 1901 : 646 h. - en 1990 : 476 h. Franc Euro Thème

❖ **Guillier Henry, phot.-édité.-imp. = H.G. (Libourne)**

- 1675 - LAPOUYADE, près Libourne - Les Accords. (Foire : 23 juil. - Bovins -BP-H-1903) 250/330 38/50 B-14

- 1676 - LAPOUYADE, près Libourne - Un coin du Champ de Foire. (La "Patche" -TBP-H-1903) 240/300 36/45 M-02

Laruscade - 33620

Autrefois : Ruscade (La)

Hameaux : Le Clair, Duret, Guiard, Pont de Montguyon, Peyrat, ...

Grosse Bourgade bâtie près du Médon, à 28 km à l'Ouest de Blaye. Fin XIXe s. : 6 foires annuelles ; marché le dim. ; apiculture ; corderie U. Séguin ; saboterie Renard ; 3 briqueteries.

En 1831 : 1.643 h. - en 1901 : 1.661 h. - en 1990 : 1.679 h. Franc Euro Thème

❖ **Arnaud J., édité. (Laruscade)**

- 1 - La Place un jour de Marché (ou) Le Marché. (Le dim., vers 1900, puis le merc. - La 2e C.P. est sans N° -BP-H-Vers 1912) 160/200 24/30 M-02

Latresne - 33360

Hameaux : Casse, Ceris, Malherben Pardailan, Peyrepin, Seleyre, ...

Petite ville bâtie sur un coteau au-dessus de la Pimpine, affluent de la Garonne, à 10 km au S-O de Bordeaux. Fin XIXe s. : fabr. d'instruments pour l'agriculture ; pépinières ; carrières de pierres ; scierie mécanique Réau ; vanneries ; vignobles ; 10 châteaux. Patrie de Christian RAGOT, dessinateur, né en 1933.

En 1831 : 974 h. - en 1901 : 1.763 h. - en 1990 : 3.142 h. Franc Euro Thème

❖ **Loze, édité. (Latresne) / A.H., imp. (Bordeaux)**

- 1 - Usine BURT-BOULTON. (Distillerie de Goudrons, Ch. Tagg, dir. vers 1900/09 - Tél. : 9 -BP-H) 150/180 22/27 U-01

❖ **Pauthé, édité. ((La Tresne))**

- La Gare. (P.O. Bordeaux / Eymet - Queue de Train -BP-H) 200/250 30/38 T-10

❖ **éditéur non identifié**

- 9 - Route de Bordeaux. (Défilé et fanfare -MP-H-1909) /150 - /22 M-22

Lavagnac - 33350

(Voir : Sainte-Terre)

❖ **Léognan - 33850 (Les Léognanais).**

Ville bâtie sur l'Eau-Blanche, affluent de la Garonne, à 14 km au Sud de Bordeaux. Vers 1870 : poteries ; vignobles réputés. Fin XIXe s. : marché le dimanche ; foires le 30 avril et le dim. après le 15 août ; fête patr. le dim. et le lundi après le 15 août ; vignobles importants ; 23 châteaux.

En 1831 : 1.755 h. - en 1901 : 2.595 h. - en 1990 : 8.008 h. Franc Euro Thème

❖ **Bloc Frères, phot.-édité. = BR. (Bordeaux)**

- 12-70 - Le départ du Tram. (Départ : Bd de Bègles, Rte de Toulouse, trajet : 35° - Trolley -BP-H) 170/220 25/33 T-10

❖ **Guillier Henry, phot.-édité.-imp. = H.G. (Libourne)**

- 3613 - Arrivée du tram de Bordeaux - Léognan. (Trolley -TBP-H-1904) 250/300 38/45 T-10

- Arrivée de la vendange au cuvier du Château HAUT-GARDERE "Gd cru de Graves" - Propriété de la Maison RICARD Aînée, FILS & GENDRE, à LEOGNAN, près Bordeaux. (BP-H) 200/250 30/38 V-06

Lerm-et-Musset - 33840

Autrefois : Lerm

Hameaux : Beis, la Borde, Maupas, Musset, Pétron, Taves, Usine.

Village situé à 25 km au S-E de Langon. Fin XIXe s. : foires de 2 j. le 22 mai, le 6 et 24 août, 14 sept. MUSSET, hameau de Lerm au début du XIXe s., en 1831 : 250 h.

En 1831 : 947 h. - en 1901 : 863 h. - en 1990 : 360 h. Franc Euro Thème

❖ **Dupin E. & Castex J., édité. (Casteljaloux)**

- 316 - LERM - Un Coin de Foire. (Marché -TBP-H) 170/230 25/35 M-02

Lésparre-Médoc - 33340

Autrefois : Lesparre et Lesparre. (Les Parrains).

Hameaux : Escot, les Lesques, Raynaud-Bernard, Vernous, ...

Ville du Médoc située à 65 km au N-O de Bordeaux. Très ancienne église. Ruines d'un vieux château et des fortifications. Lesparre, ancienne capitale du Médoc, était autrefois un fief de la maison de Foix. Les seigneurs de Lesparre restèrent alliés des Anglais jusqu'en 1451. Une peste désola la ville au XVe s. Fin XIXe s. : marché le sam. ; vignobles importants ; 6 châteaux.

En 1831 : 1.232 h. - en 1901 : 3.959 h. - en 1990 : 4.661 h. Franc Euro Thème

❖ **Faurie F., phot.**

- Fêtes de Lesparre 1912. (Carte-photo légendée - Aéropiane -GP-H) ... 320/400 48/60 A-26

❖ **Guillier Henry, phot.-édité.-imp. = H.G. (Libourne)**

- "Médoc" -

- 441 - " " Eglise de St-Tréloxy. (Curé : Laffargue, vicaires : Frémont, Gernès - Attelage d'un cheval -BP-H-1903) 160/200 24/30 R-02

- 671 - " " Passage au poteau. (Courses hippiques -TBP-H-1903) 200/240 30/36 H-01

- 672 - " " La gare du Médoc. (Ext. et attelage avec vue de la queue d'un train -BP-H-1903) 150/170 22/25 T-10

- 709 - " " Un coin du Pesage. (Un jour de courses hippiques -BP-H-1903) 150/180 22/27 H-01

- 711 - " " Un coin de l'exposition Agricole place du Palais de Justice. (BP-H-1903) 150/180 22/27 A-05

- 712 - " " Tribune des Membres du Jury du Concours Agricole. (BP-H-1903) /160 - /24 A-05

- 10024 - " " Rue de l'Eglise et clocher de l'Eglise Notre-Dame. (Laitières -BP-V-1911) /180 - /27 L-02

- 10031 - " " Rue J.-J. Rousseau. (Attelage d'âne devant la Quincallerie Roche -BP/TBP-H-1911) 150/180 22/27 A-23

- 10171 - " " Cours Dupérier de Barsan - "Vue prise un jour de fête". (Fête patr. : ascension et 1ère quinz. août - Char -TBP-H-1911) 200/250 30/38 F-04

❖ **Guillier Louis, phot.-édité.-imp. (Bordeaux - Libourne)**

- "Médoc" Grand Hôtel du Lion d'Or, G. GAZADE, Propriétaire. (Successeur de Delhom - 4, cours Cassanet - Tél. : 14 - Ext. et diligence -BP-H) 160/220 24/33 A-24

- Usine modèle de la Limonade, Alcide TESSIER - rue J.J. Rousseau, 57, Lesparre. (Atelier -TGP-H) 400/500 60/76 S-13

❖ **Langlois A., phot.-édité. (Lesparre)**

- "Médoc" - Souvenir des Fêtes - Infanterie de Ligne. (Bromure - Concert -TBP-V) 150/180 22/27 M-22

❖ **Moret Vve, édité. (Lesparre) / Bonnin, phot.**

- "Médoc" - Le Cours Du Perrier-de-Larsan. (Groupe et attelage -TBP-H) 200/240 30/36 A-23

- Rue de l'Industrie. (Attelages devant le café -BP-H) /170 - /25 A-23

❖ **éditéur non identifié**

- LE CRIME DE LESPARRE - Endroit où fut découvert le cadavre. (Sous une meule de foin -TBP-H) 360/450 54/68 J-06

- Souvenir de la IXe Journée des Patronages Catholiques de la Gironde - Lesparre le 8 juin 1913... (Carte à 5 vues -H) 170/230 25/35 R-02

Lestiac-sur-Garonne - 33550

Autrefois : Lestiac

Hameaux : Mauvert.

Bourg situé à 29 km au S-E de Bordeaux avec un port sur la Garonne. Fin XIXe s. : fêtes patronales le 16 juil. et le 7 sept. ; scierie Julien Briol fils ; vignobles importants ; château de Garrère occupé par Jean Briol et ses fils.

En 1831 : 556 h. - en 1901 : 524 h. - en 1990 : 594 h. Franc Euro Thème

- ❖ **Luchernet, édit.**
- La Gare des Tramways de Bordeaux à Cadillac. (Tramway-GP-H) ... 330/400 50/60 T-10
- ❖ **Roumazelle J., édit. imp. (Langon)**
- La Gare. (Tram. -MP-H) ... 170/220 25/33 T-10

Libourne - 33500 Noms anciens : Condat, Lilloe, Liburnia. (Les Libournais).

Hameaux : Brun, Carré, la Ganne, Musset, Roussillon.
 Ville ancienne bâtie au confluent de l'Isle et de la Dordogne avec un port. Hôtel de ville du XVIIe s. Eglise en partie du XVIe s. Restes des remparts. Pont suspendu sur l'Isle. Les Romains y construisent un fort et un port qu'ils nomment : Condate Portus. Charlemagne agrandit le bourg qui s'était formé et qui prit le nom de Pozera, mais qui fut ravagé par les Normands. En 1269, un officier d'Henri III d'Angleterre, Roger de Leyburn, y fonda une bastide, d'où le nom actuel. Du Guesclin la prit en 1377, mais n'appartint à la France qu'en 1431. Dunois la prit en 1451 et Talbot, en 1542. Le parlement de Bordeaux y siégea en 1473, 1514, 1547 et 1787. La ville fut, vers 1541, le centre de l'insurrection des Guitres. Pendant la Fronde, elle fut fortifiée par Condé, et prise par le duc de Vendôme, ancien relais de la poste aux chevaux. Vers 1870 : 15 foires annuelles ; tanneries ; fonderies ; clouteries ; constructions de bateaux ; dépôt d'étalons ; vignobles. Patrie d'Aimée-Jeanne TESSANDIER, actrice, née en 1851, de Jules-Pierre ROULLEAU, sculpteur (1855-1895), de Camille VERGNOL, écrivain, né en 1863, de Clément THOMAS, homme politique (1809-1871), de Joseph FERRAND, administrateur (1827-1903), d'Eugène ATGET, photographe (1857-1927), de Jean-André DRIBOLLE, publiciste (1797-1878), et de son fils Ernest, journaliste et homme politique (1829-1887), du général Jean FAVREAU, né en 1917, de Noël MAMERE, journaliste et homme politique, né en 1948.

En 1831 : 9.838 h. - en 1901 : 19.175 h. - en 1990 : 21.012 h. Franc Euro Thème

- ❖ **Aubert Léo, phot. (Libourne)**
- ANCIENNE MAISON AUDON - Fondée en 1811 - Maison COURRIERE - 37, rue Fonneuve, 37 - Libourne - Téléph. : 266. (Zinguerie - Ext. et plombiers -BP-H) ... 200/260 30/39 M-01

- ❖ **Bloc Frères, phot.-édit. = BR. (Bordeaux)**
- 4008-8 - Place Decazes - Le Tramway de Saint-André-de-Cubzac. (BP-H-1916) ... 160/220 24/33 T-10
- 4028-28 - Place de l'Hôtel-de-Ville - Le Marché. (Mardi & vendr. -BP-V-1916) ... - /170 - /25 M-02
- 4029-29 - La Place de l'Hôtel-de-Ville - Le Marché. (BP-H-1916) ... 150/180 22/27 M-02
- 4030-30 - Rue Thiers. (Un jour de marché -TBP-V-1916) ... 160/200 24/30 M-02
- 4031-31 - Un Coin du Marché. (BP-H-1916) ... - /150 - /22 M-02
- 4033-33 - Rue Gambetta. (Un jour de marché -BP-V-1916) ... - /170 - /25 M-02

- ❖ **Bonny, phot.-édit. (Libourne)**
- 31 - BOUCHERIE LIBOURNAISE - 31, Avenue Georges-Clémenceau... (Étalage -GP-H-Vers 1930) ... 280/360 42/54 B-14

- ❖ **Bosq L., édit. (Bordeaux)**
- 19 - Place des Casernes "Retournée des Dragons". (15e rgt des Isnards, colonnel vers 1900 -TBP-H-1904) ... - /150 - /22 D-11
- 20 - Retour des Manoeuvres du 57e d'Inf. (BP-H-1904) ... - /150 - /22 M-13
- 24 - Retour des Manoeuvres du 57e d'Inf. (BP-H-1904) ... - /150 - /22 M-13
- 37 - Une revue des Pompiers. Place Decazes. (Oct. 1904 avec le Capitaine Dupuis -MP-H) ... 160/200 24/30 P-14

- ❖ **Collas Charles & Cie, phot.-édit. imp. = C.C.C. & C. (Cognac)**
- 6 - Les Cuisines du 15e Dragons. (GP-H-1906) ... 220/260 33/39 C-33
- 7 - Rue Michel - Montaigne. (Ext. de l'Épicerie Parisienne -BP-H-1906) ... 160/200 24/30 A-07
- 21 - Le Lavoir du 15e Dragons (GP-H-1906) ... 200/250 30/38 L-04
- 56 - A la Caserne - Epulchage des Pommes de Terre. (GP-H-1907) ... 180/220 27/33 M-13
- 57 - Gare des Marchandises. (Attelages -BP-H-1907) ... 160/200 24/30 C-17
- 58 - Un Groupe de Vendangeurs. (Attelage devant le rest. du Pigeon Blanc -TBP-H-1907) ... 320/400 48/60 V-06
- 74 - Vendanges en Libournais. (TBP-H-1907) ... 200/250 30/38 V-06
- 76 - Vendanges en Libournais (Couple -GP-V-1907) ... 270/350 41/53 V-06
- 77 - Vendanges en Libournais. (Jeune femme -GP-V-1907) ... 270/350 41/53 V-06
- 118 - Eglise St-Jean "Sortie d'un Mariage". (Latour, Curé vers 1900 -MP-H) ... - /150 - /22 F-01
- Fêtes Présidentielles - Arc de Triomphe du Cercle des Girondins. (TBP-H) ... - /160 - /24 F-04

- ❖ **Delboy Daniel, édit. imp. = D.D. (Bordeaux)**
- 13 bis - Monument du Duc Decazes. (Md de joueurs -BP-H) ... 150/180 22/27 P-19
- 40 - Pont Suspendu sur l'Isle. (Travaux de construction 1910/12 -BP-H) ... - /170 - /25 E-03

- ❖ **Esquiro A., phot.-édit. (Bordeaux)**
- "Accident à la Courbe-du-Loup" - Voiture de M. STEAD. (De Dietrich n° 18 - Carte-photo légendée - Sans animation -GP-H-1903) ... 180/220 27/33 A-25

- ❖ **Garde Louis, phot.-édit. imp. (Libourne)**
- 546 - Le Terrain de Pince U.A.L. n° 1 - Une sortie de mêlée. (Rugby -MP-H-1913) ... - /160 - /24 F-09
- 796 - La Nouvelle Passerelle du Tramway électrique Libourne - Puisseguin construit au-dessus de la ligne Bordeaux-Bergerac - Aurillac. (Tram. -BP-H) ... 160/200 24/30 T-10
- 1501 - Le Marché. (BP-H) ... 150/180 22/27 M-02
- 1507 - Place Abel Surchamp "Un jour de Marché". (BP-H) ... - /170 - /25 M-02
- Le nouvel hippodrome de Cantereau. (MP-H-1910) ... - /150 - /22 H-01

- ❖ **Guillier Emile, édit. imp. (Libourne)**
- 9 bis - La Gare "vue intérieure". (Triage - Trains -BP-H-1907) ... 150/180 22/27 T-10
- Voyage du Président de la République, 24 Avril 1905 -
- 2 - " La Daumont du Président. (Attelage de 2 chevaux -TGP-H) ... 200/250 30/38A-23
- 2 - " Musiciens de la Garde Républicaine, Rue Chanzy. (TBP-H) ... 200/250 30/38M-22
- 30 - Place de la Verrerie - Marché aux Chevaux - Foire de la St-Martin. (BP/TBP-H-1903) ... 160/200 24/30H-01
- 36 - Cavalcade des Bouchers, 19 Février 1903. (Place de la Verrerie - Char -GP-H) ... 230/280 35/42B-14
- 43 - La Dordogne et le Tertre de Fronsac. (Attelages de boeufs -TGP-H-1903) ... 150/180 22/27A-23
- 44 - Course Paris - Madrid, 24 Mai 1903 - Contrôle de la Rotonde. (Voiture de Jarrot -BP-H) ... 220/260 33/39A-25
- 45 - Pont du Chemin de Fer - Pêcheurs tirant l'escave à Condat. (BP-H-1905) ... - /170 - /25P-03
- 74 - Place Decazes - Revue de Gendarmerie (MP-H-1908) ... - /170 - /25G-02
- 89 - Rue Chanzy - La Gare. (Auto -BP-H-1908) ... 160/200 24/30A-25
- 93 - Gondole partant du Quai Souchet. (BP-H-1908) ... - /150 - /22B-04
- Domaine de la Ganne - Arbre centenaire déraciné par l'ouragan de Mars 1914. (BP/TBP-H) ... 160/200 24/30 I-03
- Exposition Agricole de Libourne - 10 au 14 Septembre 1910... G. LAURENT & Vve THEVENON 16, rue Pistouley, Libourne. (BP-H) ... 160/200 24/30M-02
- Hôtel de la Gironde - J. Marroix, Propriétaire. (Ext. et terrasse -TBP/BP-H) ... 170/230 25/35 A-24
- L'Incomparable AUXERROIS-RUPESTRIS - Sélectionnée gros Fruits, jeunes Plants de 2 Ans. L. MAZY, Horticulteur à l'Épinette, Libourne. (Fillette dans les vignes -TBP-H) ... 200/250 30/38 H-04
- (1)- SOUCIS DE 1903 - 1904 "APPORTE L'ESPERANCE 1904 - Mes meilleurs Voeux PROSPER HESS - LIBOURNE. (12, Quai du Pont - Tél. 0.11 - Carte de vœux - Dans les vignes -GP-H-1903) ... 280/350 42/53 V-06
- (2)- Les Quis de la Maison Prosper HESS. (Carte de vœux -GP-H-1904) ... 300/380 45/57 V-06
- (3)- 1905 - BONHEUR - PROSPERITE - 1906 - Prosper Hess. (Carte de vœux - Auto -GP-H-1905) ... 360/450 54/68 V-06

- ❖ **Guillier Henry, phot. imp. = H.G. (Libourne)**
- Les Fêtes de Jeanne d'Arc à St-Jean-de-Libourne "4, 5 et 6 Juin 1909" -

- 8 - " La sortie des rouges de St-Jean. (BP-V) ... - /170 - /25 F-04
- 9 - " La sortie des bleus de St-Ferdinand. (BP-V) ... - /170 - /25 F-04
- 317 - Place Decazes, inspection de gendarmerie. (Début juin par le Gal Benoit -MP-H-1901) ... - /170 - /25 G-02
- 512 - Fête de Gymnastique "Les Pyramides". (Inaug. de la statue d'Oscar de Géreaux, le 26 Août 1900 -TBP-H-1901) ... 200/250 30/38 G-09
- 546 - La Grande Halte - 57e Régiment d'Infanterie "Service en Campagne". (BP-H-1902) ... - /150 - /22 M-13
- 547 - 57ème Régiment d'Infanterie "service en campagne" - Réservistes à l'instruction pratique. (TBP-H-1902) ... 150/180 22/27 M-13
- 571 - CONDAT-LIBOURNE - Lavoir de la Font-Moreau. (TBP-H-1902) ... 170/220 25/33 L-04
- 887 - Place de la Verrerie et Allées de la République - Jour de la Foire de St-Martin. (Marché aux chevaux -TBP-H-1902) ... 170/220 25/33 H-03
- 927 - Place Decazes, Foire de la St-Martin. (Manège -TBP-H-1902) ... 260/340 39/51 F-01
- 15e Régiment de Dragons -
- 932 - " Arrivée des Recrues. (Quartier Lamarque -TBP-H-1902) ... 170/230 25/35 M-13
- 936 - " Recrues faisant leur page d'écriture. (GP-H-1902) ... 180/250 27/38 D-11
- 933 - " Appel des Recrues. (BP-H-1902) ... - /150 - /22 D-11
- 934 - " Classement des Recrues par Escadron. (BP-H-1902) ... - /150 - /22 D-11
- 935 - " Un coin du Quartier, côté des Cantines. (Photographe -BP-H-1902) ... 160/220 24/33 P-11
- 937 - " Habillement des Recrues. (GP-H-1902) ... 180/240 27/36 D-11
- 941 - " Sous-officiers vérifiant le contrôle nominatif des Recrues (TBP-H-1902) ... 160/200 24/30 D-11
- 964 - " Cavaliers au Lavoir. (TBP-H-1902) ... 160/200 24/30 L-04
- 983 - " Arrivée des Recrues. (TBP-H-1902) ... 170/230 25/35 D-11
- 1074 - " Le Corps de Garde pendant la Nuit. (TBP-H-1902) ... 150/180 22/27 D-11
- 1077 - " Marechaux au Travail. (Ferrage d'un cheval -GP-H-1902) ... 270/350 41/53 C-10
- 1078 - " Avant la lecture de la Décision. (TBP-H-1902) ... 160/200 24/30 D-11
- 1079 - " Avant l'Embarquement. (A la gare -TBP-H-1902) ... 170/230 25/35 T-10
- 1080 - " Après l'Embarquement. (Train -TBP-H-1902) ... 200/250 30/38 T-10
- 1103 - " Parade de la Garde. (TBP-H-1902) ... 170/220 25/33 D-11
- 1104 - " Arrivée des Réservistes. (TBP-H-1902) ... 170/220 25/33 D-11
- 1105 - " Exercices d'Embarquement. (A la gare -BP-H-1902) ... 160/200 24/30 T-10
- 1106 - " Embarquement, Hommes à Pied. (TBP-H-1902) ... 160/200 24/30 T-10
- 1107 - " Embarquement de Chevaux. (A la gare -GP-H-1902) ... 220/260 33/39 T-10
- 1120 - " Relevé de la Garde. (BP-H-1902) ... 160/200 24/30 D-11
- 1121 - " En voiture... pour ??? (Train -TBP-H-1902) ... 170/230 25/35 T-10
- 1123 - " Tir au Révolver. (BP-H-1902) ... - /170 - /25 T-08
- 1137 - " La Cuisine. (GP-H-1902) ... 200/250 30/38 C-33
- 1138 - " Après l'Embarquement. (GP-H-1902) ... 150/180 22/27 D-11
- 1139 - " Opération chirurgicale à l'Infirmerie des Chevaux. (GP-H-1902) ... 260/340 39/51 V-04
- 1140 - " Exercices du Sabre sur le Cheval de Bois. (GP-H-1902) ... 170/230 25/35 D-11
- 1141 - " Chambre de S-Officiers. (L'heure du café -TGP-H-1902) ... 260/340 39/51 D-11
- 1142 - " Officiers au tir au Révolver (GP-H-1902) ... 200/240 30/36 T-08
- 1143 - " Confection des Cartouches pour le Tir réduit. (GP-H-1902) ... 320/400 48/60 T-08
- 1166 - " Départ des Réservistes. (TBP-H-1903) ... 170/220 25/33 D-11
- 1176 - " Capitaine de semaine goûtant la soupe. (TGP-H-1903) ... 220/280 33/42 C-33
- 1192 - Place de la Verrerie "Foire des Rameaux". (Marché aux chevaux -TBP-H-1903) ... 170/220 25/33 H-01
- 1626 - Le Marché Couvert. (Ext. -TBP-H-1903) ... 160/200 24/30 M-02
- 1671 - Remplacement sur rail d'un Tender. (Petit déraillement -TBP-H-1903) ... 320/400 48/60 C-16
- 1913 - Route de Lyon - Passage du marcheur Georges se dirigeant vers Paris. (TBP-H-1903) ... 240/300 36/45 G-03
- 2229 - Un coin du magasin de cartes postales de la Maison Henry GUILLIER. (Int. -GP-H-1903) ... 500/650 76/99 C-03
- Course "PARIS - MADRID" -
- 2410 - " Voiture n° 5 de M. Lorraine-Barrow après l'accident, à 1 500 mètres du contrôle. (Sur De Dietrich 45 CV - 2 morts - Départ de Versailles le 24 Mai - Course arrêtée à Bordeaux le même soir -GP-H-1903) ... 200/250 30/38 A-25
- 2411 - " Voiture n° 125 de M. Delaney après le panache à Simoneau. (Les 2 passagers indemnes -TGP-H-1903) ... 200/250 30/38 A-25
- 2412 - " Louis Renault passe premier au contrôle de la Rotonde. (Auto -MP/BP-H-1903) ... 170/220 25/33 A-25
- 2413 - " Arrivée de Gabriel au Contrôle de la Rotonde. (Sur mors, 1er toutes catégories en 5h13" -MP-H-1903) ... 170/220 25/33 A-25
- 2414 - " Louis Renault passe premier, Allées de la République. (2e au classement en 5h 29mn 32" -BP-H-1903) ... 180/220 27/33 A-25
- 2415 - " Jarrot passe second, allées de la République. (4e de la course en 5h 52mn 55" - Cf. "Automobile..." par Th. Wirth -BP-H-1903) ... 180/220 27/33 A-25
- 2416 - " Passage de Gabriel, Allées de la République. (Gagnant au classement général en 5h 14mn 31", moyenne 105,060kil/h -BP-H-1903) ... 200/260 30/39 A-25
- 2417 - " Voiture n° 5 - Enlèvement des ressorts, avant profondément enfoncé dans l'arbre. (Posé -GP-H-1903) ... 200/250 30/38 A-25
- 2418 - " Voiture n° 5 de M. Lorraine-Barrow après l'accident, à 1 500 mètres du contrôle "vue avant". (Les 2 passagers, tués - 2 clichés, infime différence -GP-H-1903) ... 250/320 38/48 A-25

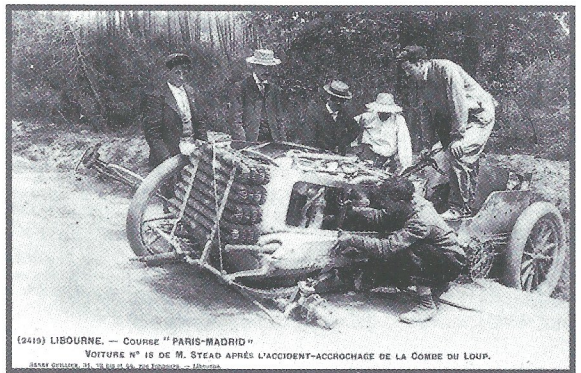

- 2419 - " Voiture n° 18 de M. Stead après l'accident - Accrochage de la Combe du Palais. (Vers St-Pierre du Palais, 17 - Le mécano et Stead sont indemnes -GP-H-1903) ... 240/300 36/45 A-25
- 2420 - " Voiture n° 125 de M. Delaney après le panache à Simoneau. (Auto renversée près de Cercoux -GP-H-1903) ... 240/300 36/45 A-25
- 2466 - " Jarrot passe la barrière d'Arveyres ; "Dernier contrôle volant". (Auto de Dietrich -TTP-H-1903) ... - /170 - /25 A-25
- 2467 - " Gabriel passe la barrière d'Arveyres ; "Dernier contrôle volant". (Auto "mors" -TTP-H-1903) ... - /170 - /25 A-25
- 2468 - " Louis Renault passe la barrière d'Arveyres ; "Dernier contrôle volant". (TTP-H-1903) ... - /170 - /25 A-25
- 2529 - Bibliothèque Hachette de la Gare "sur le quai". (Marchande de journaux -GP-V-1904) ... 800/ - 121/ - P-19

- 2868- Place Decaze - Passage de la Course pedestre "Bordeaux - Paris". (BP-H-1904)	200/240	30/36	J-02
- 3091- Arrivée de Laitiers sur la route d'Arveyres pendant les inondations de février 1904. (GP-H-1904)	240/300	36/45	L-02
- 3095- Promenade en bateau dans un atelier de tonnellerie "Inondation de Février 1904". (GP-H-1904)	250/300	38/45	F-03
- 3096- Envahissement des eaux dans un chai - "Inondation de Février 1904". (GP-H-1904)	220/280	33/42	F-03
- 3885- Place de l'Hôtel-de-Ville - Expérience de l'extincteur Fleury Legrand "mise à feu du brasier". (BP-H-1904)	220/280	33/42	P-14
- 3886- Place de l'Hôtel-de-Ville - Expérience de l'extincteur Fleury Legrand "Premier jet". (TBP-H-1904)	260/340	39/51	P-14
- 3545- Place Decazes, Championnats Pédestres - Le Vainqueur. (GP-H-1904)	270/350	41/53	J-02
- 3547- Place Decazes - Arrivée des Champions pédestres devant le café de l'Orient. (MP-H-1904)	200/250	30/38	J-02
- 3618- Place Decazes - Passage de la course de la "Petite Gironde", départ du contrôle. (MP-H-1904)	170/230	25/35	C-34
- Pêche en Dordogne "Escave du "Caillou-Condât".			
- 3634- " " Pêcheurs tirant le filet au Cabestan. (BP-H-1904)	200/240	30/36	P-03
- 3635- " " Les pêcheurs d'Alozes. (TBP-H-1904)	230/280	35/42	P-03
- 3636- " " Le filet est garni !.. (TBP-H-1904)	220/260	33/39	P-03
- 3637- " " Pêcheurs ramenant le filet à terre. (BP-H-1904)	- /150	- /22	P-03
- 3639- " " Grand filet de Pêche au séchage. (BP-H-1904)	- /150	- /22	P-03
- 3796- Place St-Jean le jour de la première Communion. (2 juin BP-H-1904)	- /150	- /22	F-01
- 4043- Place Decazes, Café de l'Orient - 1er Contrôle du Raid Hippique - BORDEAUX - PARIS. (BP/TBP-H-1905)	170/230	25/35	H-01
- 4044- Place Decazes, Café de l'Orient - Contrôle du Raid Hippique - BORDEAUX - PARIS. (BP-H-1905)	160/200	24/30	H-01
- 4408- Route de Castillon - Congrès de la Jeunesse Catholique. (Le 15 Janvier -BP-H-1905)	170/230	25/35	R-02
- 4547- Entrée en gare du train présidentiel. (Le 24 avril -MP-H-1905)	- /150	- /22	T-10
- 4548- Place de la gare, passage de la voiture présidentielle "Vue prise de la terrasse de l'Hôtel Loubat". (MP-H-1905)	- /150	- /22	P-13
- 4696- Régates sur la Dordogne, départ des équipes à 4. (BP-H-1905)	- /160	- /24	N-01
- 4866/68- Libourne et les bords de la Dordogne pendant l'éclipse du 30 Août 1905 - Photographie du sommet du tertre de Fonsac "1ère phase". (3 phases - 3 cartes-lettres, clichés panoramiques - 12cm x 24 cm - Photographie -TBP-H)	500/650	76/99	P-11
- 9714- Départ de l'aviateur Conneau pour Paris, sur le terrain de manoeuvres. (Avec escale à Bordeaux - Jean Conneau, titulaire du brevet n° 322, décédé à Lodeve le 10 août 1934 -MP-H)	280/350	42/53	A-26
- 10472- Le Marché couvert - Rue Montesquieu. (BP-H-1912)	- /150	- /22	M-02



- 11112- Place de la Gare - Arrivée de l'autobus de La Réole - Rauzan - Libourne. (TBP-H-1913)	700/850	106/129	A-25
- 11129- L'Aviateur Guillot au champ de manoeuvres, pour son raid Biarritz - Calais "Concours de la coupe Pommery". (TBP-H-1913)	320/400	48/60	A-26
- 11545- Place de la Gare et Rue Chanzy (Départ du Tramway électrique pour Saint-André-de-Cubzac). (2 tirages -TBP-H-1914)	170/250	25/38	T-10
- 11926- Groupe d'Éléphants sur les bords de l'Isle - Vue prise aux allées Souchet. (GP-H-1914)	320/400	48/60	C-23
- 12146- Inauguration du Monument Louis Didier à Condat - M. Léon Duguit prononce un discours... (TBP-H-1914)	200/240	30/36	F-04
- 12147- Inauguration du Monument Louis Didier à Condat en présence de nombreuses Sociétés de Secours Mutuels. (TBP-H-1914)	180/220	27/33	F-04
- 12446- Rue Gambetta un jour de Fête. (Inaug. de l'Hôtel-de-Ville, le 26 Juil. -BP-V-1914)	150/180	22/27	F-04
- 12447- Rue Gambetta un jour de Fête - Arrivée de M. le Ministre et de sa suite allant inaugurer le Nouvel Hôtel-de-Ville. (M. Reynaud -BP-V-1914)	150/180	22/27	F-04
- 12448- Place Abel Surchamp le jour de l'Inauguration du Nouvel Hôtel-de-Ville. (PG-H-1914)	- /150	- /22	F-04
- 12451- Place Abel Surchamp le jour de l'Inauguration du Nouvel Hôtel-de-Ville. (BP-H-1914)	160/200	24/30	F-04
- Chapelle de St-Jean "1903-04" (Chorale de l'abbé J. Artigarum -GP-H) - Charcuterie A. DUMONTEUIL 7, Place de l'Hôtel-de-Ville. (Ext. -GP-H-1915)	230/280	35/42	M-22
- Maison A. Hervé Fils 16, Rue Montesquieu. (Ext. de la Charcuterie Moderne -GP-H)	280/350	42/53	C-08
- Pavillon du cristal - Galeries du Comptoir - Libourne. (Int. -GP-V)	270/350	41/53	C-08
- 220/280	33/42	V-03	
❖ Guillier Louis, édit.-imp. (Bordeaux - Libourne)			
- GRANDS VINS DE LA GIRONDE - Eine Sendung "in Doppelpackung" für die Schweiz & Deutschland bestmmt, der Firma HANS STEIGERWALD - LIBOURNE, près Bordeaux. (120, Rue des Fontaines - Tél. : 048 -BP-H)	170/220	25/33	V-06
- Harmonie de Libourne - Fête du 30e anniversaire - 20 Novembre 1910. (Chef : M. Lacour - Groupe -GP-H)	230/280	35/42	M-22
- Patronage des Rouges de Saint-Jean de Libourne. (Groupe -GP-H-1932)	160/200	24/30	R-02
- Travaux en Ciments & Carrelages GRAZIANA & Fils - 19 bis et 21, rue de Catillon, LIBOURNE... (Té. : 135 - Expo. en haut du Cours Tourny -TBP-H)	220/260	33/39	E-03
- Travaux en Ciment - Construction en ciment armé - Carrelage en tous Genres - Raymond CHAUMÉL - Boulevard de la Gare "Angle rue de Castillon". (2 cates - Ext. -BP-H)	200/250	30/38	E-03
❖ J.P.M. (ou) J.P., édit. (Libourne)			
- Les Halles - Marché couvert. (Construites en 1898, Rue Montesquieu -BP-H-1910)	- /150	- /22	M-02
- Pont suspendu sur l'Isle. (2 attelages -BP-H)	160/200	24/30	A-23
❖ J.P.M. (ou) J.P., édit. (Libourne)			
- 7- Rue Michel-Montaigne. (Ext. de l'Epicierie Parisienne -BP-H)	160/200	24/30	A-07
❖ Lacoste Raoul, phot.-édit. (Libourne)			
- "AU PLANTEUR DU CAÏFFA" succursale de LIBOURNE, 15 Cours Tournay. (Ext. et livreurs -TBP/BP-H)	320/400	48/60	A-07

- BOEUF pesant 1.330 kilos - Engraissé par M. ROUSSELY, à ST-AVIT-de-MOIRON "Gironde" - Tué par MM. MOUNET & MARTIN, Bouchers à LIBOURNE. (Poids mort : 1.850,50 kilos -TGP-H)	240/300	36/45	B-14
- "Cantereau"			
- " " Le Nouvel Hippodrome des Courses - Les Tribunes du Pesage. (BP-H-1909)	150/180	22/27	H-01
- " " Le Nouvel Hippodrome des Courses - Le Pavillon. (BP-H-1909)	160/200	24/30	H-01
- 2e Equipe, U.A. Libournaise. (Rugby - Groupe -GP-H)	220/260	33/39	F-09
- FORGE CIRCULAIRE - Quartier Lamarque, 15e Dragons - BARRIO, Constructeur. (GP-H)	200/250	30/38	C-10
- * Groupe de Vendangeurs - 1906 - Bertin - ROULLEAU, Propriétaire - Bonne Année pour 1907. (TBP-H)	200/240	30/36	V-06
- 1/14- La Passion à Libourne, 1908, exécutée par les bleus de St-Ferdinand... (Jouée du 2 au 5 avril -14 cartes -TBP/GP-H - V)	150/220	22/33	T-05
- Les Bleus de Saint-Ferdinand-de-Libourne -			
- 1/12- " " "1910" "JEANNE D'ARC". (1ère représentation le 23 juin - Série de 12 cartes -TBP/GP-H - V-1910)	150/200	22/30	T-05
- 1/19- " " La Passion... (Série de 19 cartes -BP/TBP-H - V-1912)	150/200	22/30	T-05
- Teinturerie G. ONDET			
- (1)- " " * Atelier de Nettoyage mouillé - Essoreuse centrifugeuse. (40, r. Gambetta -TBP-H)	230/280	35/42	L-04
- (2)- " " * Atelier de repassage de teinture et nettoyage foncé. (GP-H)	280/350	42/53	L-04
- (3)- " " * Atelier spécial de Nettoyage à sec. (TBP-H)	280/350	42/53	L-04
- UNION ATHLETIQUE LIBOURNAISE - Equipe 2e - Champion du Sud-Ouest - 2e Série 1906-07-08-09-10-11. (Groupe -GP-H-1912)	220/260	33/39	F-09
❖ Lévy E. et L. & Cie, phot.-édit.-imp. = LL. (Paris)			
- 28-*** BORDEAUX - FÊTE DES VENDANGES - Le Char de Libourne. (Du 9 au 12 sept. - Attelage de 5 boeufs -BP/TBP-H-1909)	170/220	25/33	V-06
❖ Lucien P., édit. (Libourne)			
- 16- L'Epicierie Libournaise P. LUCIEN. (Cours des Girondins - Ext. -GP-H)	240/300	36/45	A-07
❖ Paris - Libourne, édit. (Libourne)			
- 20- Allées Souchet. Attelages de Vignerons. (Boeufs -BP-H)	160/200	24/30	V-06
❖ Perrenoud G., phot.-édit. (Libourne)			
- COLLEGE DE LIBOURNE - Le Réfectoire. (Garçons, Rue de Tourny -TBP-H)	150/180	22/27	E-05
❖ Rivière J., phot.			
- LA PROCESSION A LIBOURNE. (Devant l'Eglise St-Jean -BP-H)	- /150	- /22	R-02
❖ Sarrazin - Bonny, phot.-édit. (Libourne)			
- Manufacture de Chaussons de Peutre - J. DORVALD & Fils - LIBOURNE - Vue partielle des Ateliers. (Angle Rues J.-J. Rousseau & Pdt Camot - 2 cartes -TBP/GP-H)	300/400	45/60	U-01
❖ Sereni J., phot. (Bordeaux)			
- 1- PARIS - MADRID - Mr Lorraine - Barrow au Contrôle de Libourne. (Cliché pris quelques minutes avant son accident mortel - Carte-photo légendée - 2 tirages -GP-H-1903)	300/380	45/57	A-25
❖ Siorat, phot.-édit. (Bordeaux)			
- Café de France, Place Decazes, LIBOURNE - Téléphone : 125. (Façade et terrasse -TBP/BP-H-Vers 1925)	200/240	30/36	A-24
❖ éditeur non identifié			
- Cycles & Armes de Chasse de toutes Marques - Ch. BERT Fils - Rue des Treilles, 7-9. (Auto -TGP-H)	500/650	76/99	A-25
- "GALERIES DU COMPTOIR" - La galerie principale. (Détruit par un incendie le 19/06/04 - Rue Gambetta - Int. -GP-H-1904)	260/340	39/51	M-01
- Liburn. - Srpski decaki i nikov profesor. (Ecoliers, réfugiés Serbes - Guerre 14-18 - Groupe -GP-H)	600/	91/	G-05
- Maison Etienne BALLAND. Un coin des ateliers de confection de chaussures de feutre. (GP-H)	330/400	50/60	U-01
- Personnel et Atelier de Constructions Mécanique... (Pompe "Java" - Mon Jayet et Vandet, 12, Rue des Fontaines - Ext. et expo. -TBP-H)	220/260	33/39	U-01
- R. BOUE Fils, Agent général pour la Gironde 69, Rue Neuve - LIBOURNE. (Sans animation - Auto -TGP-H)	400/500	60/76	A-25
- Salle d'Opération - Chirurgie Dentaire - Mr A. & B. DESNOUS, Chirurgiens-Dentistes - 79, Rue Thiers, Libourne... (Carte à 2 vues -V)	280/350	42/53	D-05
Lignan-de-Bazas - 33430 Autrefois : Lignan Hameaux : Belloc, le Jardin, Labarthe, Pailet, Poucet, Roumanon, le Ros. Village à 12 km au Sud de Langon et à 5 km de Bazas. Fin XIXe s. : fête patr. le 1er dim. de sept. ; com. de bois. En 1831 : 392 h. - en 1901 : 301 h. - en 1990 : 236 h. Franc Euro Thème			
❖ Estrade, édit.			
- 5- * Un coin de LIGNON - Le Chiffonnier. (Attelage de chiens -MP-H)	500/650	76/99	A-22
Lormont - 33310 Nom latin : Lauri mons. (Les Lormontais). Ville bâtie sur le versant d'un coteau, à 6 km au Nord de Bordeaux, avec un port sur la Garonne. Viaducs et un tunnel. Chapelle en ruines du XVIIe s. Vers 1860 : constructions de navires et de machines à vapeur. Fin XIXe s. : fête patr. le 2e dim. de juil. ; vignobles ; 17 châteaux. En 1831 : 1.883 h. - en 1901 : 3.072 h. - en 1990 : 21.591 h. Franc Euro Thème			
❖ Guillier Henry, phot.-édit.-imp. = H.G. (Libourne)			
- 3769- Grand Café et Restaurant de Lormont, place du port. (Au N° 5 - Tenu par Birbe en 1909 - Tél. : 78 - Trolley -TBP-H-1904)	250/300	38/45	T-10
❖ Monnier, édit.-imp. (Bordeaux)			
- 3- Procession de la Fête-Dieu - Reposoir. (BP-H)	160/200	24/30	R-02
❖ Porcher Victor, édit.-imp. = V.P. (Paris)			
- 5- Un groupe de Bohémiens. (Montreurs d'ours et de singes devant l'église -TBP-H-1903)	1.700/	259/	O-05
❖ R.L., édit.			
- Grand Café-Restaurant de Lormont. - J. LASSUS, Propriétaire - Téléphone 78 - Salons. (Ancienne Mson Birbe, 5, place du Port - Ext. -BP-H-1916)	- /160	- /24	A-24
Loupiac - 33410 Autrefois : Loupiac-de-Cadillac Hameaux : Berthoumieu, le Bourg, Clos-Jean, Coulomet, François, le Gascon, Giron, Viole (sur la Gironde). Bourgade bâtie près de la rive droite de la Garonne, à 40 km au S-E de Bordeaux. Eglise des XIe - XIIe s., avec un portail remarquable. Fin XIXe s. : 10 châteaux. En 1831 : 1.025 h. - en 1901 : 1.074 h. - en 1990 : 990 h. Franc Euro Thème			
❖ Rison A., édit. (Loupiac) P.B., imp.			
- 1- LOUPIAC-DE-CADILLAC - Le Bureau de Tabac. (Auto devant la Mon A. Rison -BP/TBP-H-Tardive)	200/240	30/36	
Lussac - 33570 Autrefois : Lussac-de-Libourne Hameaux : Barbe, Blanche, la Grenière, Lafaye, Latour, Poitou, Terrier, ... Grosse bourgade bâtie sur un coteau près de la source de la Barbanne, à 14 km au N-E de Libourne. Aux environs, restes de l'abbaye cisterienne de Faize, fondée en 1137. Vers 1870 : foires le dern. jeudi de chaque mois, sauf en août. Fin XIXe s. : fête patr. à la St-Michel ; carrières ; vignobles ; 3 voitures par jour pour Libourne par la Mson Gros. En 1831 : 2.385 h. - en 1901 : 1.897 h. - en 1990 : 1.414 h. Franc Euro Thème			
❖ Guillier Henry, phot.-édit. = H.G. (Libourne)			

- 12011- La Gare du Train électrique du Libournais - Ligne de Puisseguin, Libourne, St-André-de-Cubzac. (Ouvverte en 1913/14 - Tram. -MP-H-1914) 160/200 24/30 T-10

7Macau - 33460

Hameaux : Bellevue, Cantemerle, Fellonneau, Gironville, la Houringue, Priban, les Trois-Moulins, ...
Grosse bourgade située à 22 km au Nord de Bordeaux avec un port sur la Garonne. Fin XIXe s. : foires le 24 juin et le 16 août (2 j.), vins du Médoc ; 26 châteaux.
En 1831 : 1.492 h. - en 1901 : 1.931 h. - en 1990 : 2.648 h. Franc Euro Thème

❖ **Delboy Marcel, édit.-imp. = M.D. (Bordeaux)**
- 4- La Gare. (Cie Midi : Bordeaux / Pointe-de-Grave - Train -GP-H-Bistre) 240/300 36/45 T-10

❖ **Guillier Frères, édit. (Libourne)**
- 13033- MAQUELINE-de-MACAU "Médoc" - Train transportant les Vendangeurs. (Tiré par un cheval -TBP-H-1915) 230/280 35/42 T-10

Maqueline-de-Macau - 33460 (Voir : Macau)

Maransin - 33230

Hameaux : Landourmerie, Méaume, Mérigot, Péristève, Spacot, ...
Bourgade située à 21 km au Nord de Libourne. Fin XIXe s. : 4 foires annuelles ; fête patr. le 15 août ; vignobles ; 3 châteaux.
En 1831 : 1.335 h. - en 1901 : 1.125 h. - en 1990 : 818 h. Franc Euro Thème

❖ **éditeur non identifié**
- Epicerie Roulante - En tournée. (Attelage de 2 chevaux -GP-H-1907) . 800/ - 121/ - A-07

Marcenais - 33620

Hameaux : Constant, le Petit-Guillaume, le Moulin-Borgne, Pillot, le Tourneur, Vinet.
Bourg située à 35 km au S-E de Baye. Fin XIXe s. : fête patr. le 24 mai ; saboterie E. Bodet ; château de Canton habité par J. Hervé.
En 1831 : 533 h. - en 1901 : 566 h. - en 1990 : 527 h. Franc Euro Thème

❖ **Antoine, édit. (Marcenais)**
- La Gare. (Cie Etat, lignes : Marcenais / Libourne & St-Mariens / Coutras-Train -TBP-H-1908) 220/280 33/42 T-10

Marcheprime - 33380

Hameaux : La Mothe, Tagon, Vigneau.
Cette commune dépendait, autrefois, de Biganos. Fin XIXe s. : foire, le 1er lundi de juin ; gares "Midi" de Canauley et de Croix-d'Hins.
En 1831 : - h. - en 1901 : 152 h. - en 1990 : 2.420 h. Franc Euro Thème

❖ **Chambon Charles, édit. = C.C. (Bordeaux) | Esquiro A., phot.**
- (CROIX - D'HINS) - L'accident mortel de Delagrangre " 4 janvier 1910" -
- 1- " " " Delagrangre dans son hangar. (Léon Delagrangre, né à Orléans en 1874 -TBP-H) 170/220 25/33 A-26
- 2- " " " Delagrangre se rend au Départ pour la dernière Envolee. (Brevet civil N° 3 obtenu le même jour que Louis Blériot -TBP-H) 200/250 30/38 A-26
- 3- " " " Delagrangre va s'envoler pour la dernière fois "10 minutes avant la chute". (TBP-H) 220/260 33/39 A-26
- 5- " " " Après la chute. (GP-H) 240/300 36/45 A-26
- 7- " " " La dernière Envolee avant la chute. (Le pilote en médaillon -MP-H) 170/220 25/33 A-26

❖ **Lafont R., phot. édit. (Audenge)**
- Hôtel Cadiac - Lacarpe, Successeur. (Ext. et auto -TBB/BP-H-1910) ... 170/230 25/35 A-24

❖ **éditeur non identifié**
- GRANDE SEMAINE DE CROIX-D'HINS. - Lesire sur son biplan voisin. (Eugène Lesire, brevet civil N° 176 du 09/08/10 -GP-H) .. 220/280 33/42 A-26
- * La Côte d'Argent - Aérodrome de Croix-d'Hins - 3 Octobre 1909 - Extincteur de l'Abbé D. Daney, avec Incumbantur L. Lacour - Avant l'Expérience. (TBP-H-1909) 240/300 36/45 A-26

Mérignac - 33700

Ville étendue de la grande banlieue de Bordeaux, dans les Landes. Aux environs, tour de Veyrines, donjon des XIIIe -XIVe s., reste d'un château. Fin XIXe s. : foires le 15 avril et le 15 oct. ; dépôt de remonte ; fabr. de tartre, vignobles ; 25 châteaux. Patrie de Jean-Claude MOREAU, diplomate, né en 1934.
En 1831 : 3.097 h. - en 1901 : 7.052 h. - en 1990 : 57.273 h. Franc Euro Thème

❖ **Hue Armand, édit.-imp. = A.H. (Bordeaux)**
- 10- Route d'Arès - Chemin-Long, MERIGNAC. (Ext. d'épicerie-charcuterie -BP-H) 150/180 22/27 M-01

❖ **éditeur non identifié**
- Ecole de Guyenne, Mérignac -
- (1)- " " " Le pressoir. (TBP-H) 240/320 36/48 V-06
- (2)- " " " Les Vendanges. (BP-H) - /160 - /24 V-06

Mios - 33380

Petite ville bâtie sur la Leyre, près de forêts de pins, à 44 km au S-O de Bordeaux. Vers 1870 : puits artésiens. Fin XIXe s. : 5 foires annuelles dont une de 2 j., à Lacanau de 29 août ; fête patr. le 11 nov. ; fabr. de pâte à papier avec la cellulose ; 3 scieries mécaniques dont Cathalot, à Caudos.
En 1831 : 2.284 h. - en 1901 : 2.986 h. - en 1990 : 3.786 h. Franc Euro Thème

❖ **Guillier Henry, phot.-édit.-imp. = H.G. (Libourne)**
- 3481- Radeleurs enlevant les Poteaux de Mine sur la Leyre. (TBP-H-1904) 220/260 33/39 B-13
- 7145- L'INDUSTRIE LANDAISE - Vernissage des pots de résine. (Mon Pinsolle -GP-H-1909) 450/600 68/91 P-12

❖ **éditeur non identifié**
- Un plaisir de chasse au sanglier. (Posé, semble apprivoisé - Chasseurs -TBP-H) 240/300 36/45 C-12

Monfourat - 33230 (Voir : Églisottes-et-Chalaires (les))

Monségur - 33580 Autrefois : Monséguir-Gironde. Nom latin : Mons securus

Hameaux : Beysserat, Boncet, Montignac, St-Sulpice, Sarreau, ...
Grosse bourgade bâtie au-dessus du Drot, à 28 km au N-E de Langon et à 12 km de la Réole. Restes d'anciennes fortifications. C'est une ancienne bastide fondée en 1265 par Eléonore de Provence, reine d'Angleterre et qui était un refuge au moyen âge. Elle fut murée sous Édouard d'Angleterre et Montluc prit la ville, en 1562... Fin XIXe s. : marché le vend. ; 13 foires annuelles ; fête patr. le dim. qui suit le 25 août ; poterie Petiteau ; tuilerie Cruon aîné ; 2 châteaux. Le canton de Monséguir a été rattaché à l'ardt de Langon, par décret du 10 sept. 1926 qui supprimait celui de la Réole.
En 1831 : 1.344 h. - en 1901 : 1.522 h. - en 1990 : 1.537 h. Franc Euro Thème

❖ **Guillier Henry, phot.-édit.-imp. = H.G. (Libourne)**
- 665- Monséguir, près La Réole - Un coin de la place du Marché. (Marché aux chèvres -BP-H-1903) 170/230 25/35 C-18

❖ **Virol L., phot.-édit. (Monséguir)**
- SOCIETE SAINT-LOUIS - Monséguir - Batterie. (Groupe, fanfare -GP-H) . 240/300 36/45 M-22
- * **éditeur non identifié**
- Issardier et son Antoinette la "Gua" - Vallée du Dropt 1910. (Carte-photo, légende manuscrite -Aéroplane -TBP-H) 400/ - 60/ - A-26
- Monsignore - Baignade du 2 Janvier 1904 - Manifestation Hydrothérapie des Elèves de l'Ecole de Culture Physique du Docteur Roulet. (Dr Rouhet de Duras, 47 -MP-H) 160/200 24/30 G-09

Montagne - 33570 Autrefois : Montagne-de-Saint-Georges, puis :

Montagne-Saint-Emilion
Hameaux : La Battus, Bayard, Cazelon, Goujon, Guadebeyrat, ...

Grosse bourgade bâtie dans le Saint-Emilionnais, à 10 km à l'Est de Libourne. Eglise avec coupole du XIIIe s. Vieux château en ruines. Vers 1870 : carrières de pierres, vignobles réputés. Fin XIXe s. foires le 1er jeudi du mois ; fête patr. le dim. qui suit le 29 août ; vignobles importants ; 3 châteaux.

En 1831 : 1.698 h. - en 1901 : 1.656 h. - en 1990 : 1.802 h. Franc Euro Thème
❖ **Guillier Henry, phot.-édit.-imp. = H.G. (Libourne)**
- 11972- La Gare du Tramway électrique du Libournais - Ligne de Puisseguin - Libourne et St-André-de-Cubzac. (Ligne fermée en 1947 - Tram. -MP-H-1914) 160/200 24/30 T-10

Montalivet-les-Bains - 33930 (Voir : Vendays-Montalivet)

Montussan - 33450

Hameaux : Carsouille, Courmeau, la Fosse, la Lagune, Lamoune, la Tuilerie.
Petite ville bâtie près de la Laurence, à 15 km au N-E de Bordeaux et à 4 km de St-Loubès, affluent de la Dordogne. Fin XIXe s. : foire le 16 janv. ; fête patr. à la St-Jean ; fabr. de fûts ; minoterie Jules Simon ; 7 châteaux.
En 1831 : 625 h. - en 1901 : 669 h. - en 1990 : 1.903 h. Franc Euro Thème

❖ **Porcher Victor, édit.-imp. = V.P. (Paris)**
- 6- * FERNAND DAGNEAU, Propriétaire - St-Loubès et Montussan - Gironde - Domaines de Badaïh et de Ferrand. (Vigneron et sa famille à Montussan - Tél. : 1 -TBP-H) 200/250 30/38 V-06

❖ **Touleuyre, édit. (Montussan) | H.G., phot.-imp. (Libourne)**
- 9801- MONTUSSAN-BEYCHAC. - La Gare. - Départ du tram électrique pour Bordeaux. (Place du pont -MP-H) 160/220 24/33 T-10

Morizès - 33190 Autrefois : Morisés

Hameaux : Chillac, Siret, Labarthe, Pauchaud, les Tuileries, ...
Bourg bâti sur le Drost, à 18 km au N-E de Langon et à 5 km de la Réole. Fin XIXe s. : fête patr. le 15 sept. ; une dizaine de briqueteries et tuileries.
En 1831 : 572 h. - en 1901 : 663 h. - en 1990 : 505 h. Franc Euro Thème

❖ **Mérin L., édit. (Morizès)**
- 2557- La Mairie - Les Ecoles. (Maires : J. Ferrand - Ext. - Villageois - TBP-H-1914) 170/220 25/33 V-05

Moulis-en-Médoc - 33480 Autrefois : Moulis

Bourgade bâtie près de la jalle de Castelneau, à 34 km au N-O de Bordeaux. Eglise romane. Fin XIXe s. : vignobles ; 14 châteaux.
En 1831 : 904 h. - en 1901 : 1.505 h. - en 1990 : 1.326 h. Franc Euro Thème

❖ **Pendaris Jean, édit. (Moulis) | H.G., phot.-imp. (Libourne)**
- 7717- "Médoc" - Football - Rugby - 1ere Equipe et Remplaçants de la VAILLANTE, de Moulis. (Groupe avec ballon ovale -GP-H-1909) 220/280 33/42 F-09

Moullau (Le) - 33120 (Voir : Arcachon)

Moutchic - 33680 (Voir : Lacanau)

Nérigean - 33750

Hameaux : Arguet, Cantin, Capette, Jean-Bordes, Peynaud, ...
Bourgade bâtie près de la Souloire, affluent de la Dordogne, à 10 km au Sud de Libourne. Vers 1870 : vignobles. Fin XIXe s. : 3 châteaux.
En 1831 : 584 h. - en 1901 : 624 h. - en 1990 : 1.036 h. Franc Euro Thème

❖ **Guillier Henry, phot.-édit.-imp. = H.G. (Libourne)**
- 865- NERIGEAN, près Libourne - Attelage de refort à la Grande Côte près des carrières de champignons. (BP-H-1903) 150/180 22/27 A-23

Nizan (Le) - 33430

Village situé à 8 km au Sud de Langon et à 6 km de Bazas. Fin XIXe s. : fête patr. le dim. qui suit le 11 nov.
En 1831 : 606 h. - en 1901 : 481 h. - en 1990 : 312 h. Franc Euro Thème

❖ **Martin Vve, édit. (Le Nizan) | B.G.L., imp. (Langon)**
- 2915- La Gare du Midi et de l'Economique. (Lignes : Bourriot - Bergence / Langon & Le Nizan / Luxey - Train -BP-H) 240/280 36/42 T-10

Noaillac - 33190 Ex : Noailhac

Village bâti sur un coteau au-dessus du Nizos, affluent de la Garonne, à 8 km de la Réole. Ancien château du Roc ; Vers 1870 : vignobles. Fin XIXe s. : fête patr. à la St-Jean.
En 1831 : 467 h. - en 1901 : 440 h. - en 1990 : 252 h. Franc Euro Thème

❖ **éditeur non identifié**
- Essai de M. le Prof. TRICHEREAU, chez M. BARBERIN, à Noaillac - Photographie des produits récoltés en sol argileux - siliceux, 1904... (Cliché demi-carte - Culture du tabac -TBP-H) . 240/300 36/45 T-01

Noaillan - 33730

Bourgade située dans les Landes à 15 km au Sud de Langon et à 13 km de Bazas. Eglise du XIIIe s. Château en ruines. Fin XIXe s. : foire le 26 mai ; fête patr. à la St-Vincent ; château de Noaillan habité par les frères Guillot de Suduirant ; 5 beurreries. Patrie de Jean LABARTHE, magistrat, né en 1909.
En 1831 : 2.485 h. - en 1901 : 1.530 h. - en 1990 : 858 h. Franc Euro Thème

❖ **Dubourg G., édit. (Noaillan) | Photo-Lux, phot. (Bordeaux)**
- 3- Sur la Place. (Montreur d'ours -BP-H) 900/ - 137/ - O-05

Paillet - 33550

Hameaux : Bourg, Daymon, Lasserre, le Port, Poulet, Ste-Catherine, ...
Bourg bâti sur la Gironde avec un port sur la Garonne, à 30 km au S-E de Bordeaux. Vieille chapelle autour de laquelle on a trouvé des sépultures en pierre. Fin XIXe s. : marché aux petits pois tous les jours, en saison ; fête patr. à la St-Pierre ; fabr. de barriques ; château de Paillet habité par M. A. Féry d'Escands.
En 1831 : 885 h. - en 1901 : 984 h. - en 1990 : 934 h. Franc Euro Thème

❖ **Gratiolet, édit. (Pessac - Bordeaux)**
- Gare de PAILLET. (Tram. vapeur Bordeaux / Cadillac -GP-H) 280/350 42/53 T-10

❖ **éditeur non identifié**
- 188- Avenue de la Gare. (Tram. à vap. devant le Bar de la Place -PP-H-1913) 170/220 25/33 T-10

Paulliac - 33250 Nom latin : Pauliacus

Ville bâtie sur la Gironde en face de l'île de Patiras, avec un port sur la Garonne, à 50 km au N-O de Bordeaux. Ancien relais de la poste aux chevaux. Vers 1820 : grands crus renommés. Fin XIXe s. : foires le 13 août et le 11 nov. ; consulats ; vignes importantes ; 24 châteaux. En 1895, le Maire était M. Léon Perrier. Le canton de Paulliac a été rattaché à l'ardt de Bordeaux par décret du 10 sept. 1926 qui supprimait celui de Lesparre. Patrie de Jacques GAUSSENS, ingénieur, économiste et écrivain scientifique, né en 1920.
En 1831 : 3.352 h. - en 1901 : 6.125 h. - en 1990 : 5.670 h. Franc Euro Thème

❖ **"Echos du Médoc", édit.-imp. (Paulliac) | Fourié P., phot.**
- Postes et Télégraphes. (Ext. - Attelage et facteurs -MP-H) 160/200 24/30 P-15

❖ **Bloc Frères, phot.-édit. = BR. (Bordeaux)**
- 410-17- L'Arrivée du Train Transatlantique aux appointements. (Cie "Midi" Bordeaux / Pointe-de-Grave -TBP-H-1907) 220/260 33/39 T-10

- 729-42- L'Embarquement à bord de l'"Afrique". (TBP-H) 180/220 27/33 B-04
- 3254-64- Le Ponton des Bateaux à vapeur et le débarcadère. (Foule -TBP-H) 160/200 24/30 B-04

- 3535-75- * TROMPELOUP - La Gare - Arrivée du Train venant de Soulac. (A 4 kil. - Hameau de 120 hab., en 1901 -BP-H) 230/280 35/42 T-10

❖ **Delboy Marcel, édit.-imp. = M.D. (Bordeaux)**

- SALON DE COIFFURE MODERNE POUR HOMMES ET DAMES - A. CASTILLON - 12, Rue Albert 1er - PAULLAC "Médoc" (Ext. -TBP-H).....	300/360	45/54	C-24
❖ Fourié P., phot.-édit. (Paullac) - La Gare. (Train -MP-H).....	/160	- /24	T-10
- Rue Ségur. (Ext. de la Maison P. Fourié avec C.P. -TBP-H).....	300/380	45/57	C-03
❖ Panajou Frères, phot. (Bordeaux) - CHATEAU LAFITE - RÖTHSCHILD - PAULLAC "Médoc" - Bibliothèque unique de la Collection des Vins depuis 1797. (TBP-V).....	150/180	22/27	V-06
❖ éditeur non identifié - 21- * Frankreich. - Deutsche Gefangene auf dem Wege sur Arbeit. Trompeloup. (Prisonniers allemands -MP-V-1914/18).....	/160	- /24	G-05
- 22- * Frankreich. - Inspektion des persón lichen Eigentums der deutschen Gefangenen in Trompeloup. (TBP-H-1914/18).....	200/250	30/38	G-05
Peintures (Les) - 33230 Hameaux : La Cabane, Gué de Sénac, Jauguet, Roland, les Sablons, les Yvonnetts, ... Bourgade bâtie dans la vallée de la Dronne, à 21 km au N-O de Libourne. Fin XIXe s. : fête patr. le 8 sept. ; minoterie. En 1831 : 1.857 h. - en 1901 : 402 h. - en 1990 : 1.118 h.			Franc Euro Thème
❖ Barraud F., édit. (Les Peintures) / Guillier Henry, phot.-imp. - 9218- Les PEINTURES, par Coutras - l'Hôtel-de-Ville, les bâtiments scolaires et les Enfants. (TBP-H-1911).....	170/230	25/35	E-05
Pellegrue - 33790 Hameaux : Boirac, la Forest, Lugagnac, la Reyre, Valins, Vignolles, ... Bourgade bâtie sur une colline au-dessus de la source de la Durèze, à 35 km au N-E de Langon et à 26 km de la Réole. C'est l'ancien chef-lieu de la juridiction du Condomois. Anciens châteaux. Vieille église. Vers 1870 : 15 foires annuelles. Fin XIXe s. : marché le merc. ; 19 foires annuelles ; fête patr. le 2e dim. après la Fête-Dieu ; 5 châteaux. En 1895, le Maire était M. O. Deynaud. En 1831 : 1.857 h. - en 1901 : 1.524 h. - en 1990 : 1.045 h.			Franc Euro Thème
❖ Garde Louis, phot.-édit.-imp. (Libourne) - 6- Halle Moderne de Pellegrue. (Marché du merc. -TBP-H).....	200/250	30/38	M-02
Périssac - 33240 Hameaux : Antioche, Bafave, Baudry, Bernon, Blois, Courrière, Grimard, la Prévoté, la Vergne. Bourgade située à 17 km au N-O de Libourne. Fin XIXe s. : marchés le lundi, sauf le 1er lundi de chaque mois ; fête patr. le 15 août ; château de Bafave habité par Mlle de Boucher. En 1831 : 773 h. - en 1901 : 740 h. - en 1990 : 864 h.			Franc Euro Thème
❖ éditeur non identifié - La Gare. ("Etat" Marceuais / Libourne - Train -MP-H-1910).....	150/180	22/27	T-10
Pessac - 33600 Ville située sur la Peuge, affluent de la Garonne, à 6 km au S-O de Bordeaux. Cette commune des Graves était déjà très connue au début du XIXe s., pour ses vins de Haut-Brion dont le château date du XVIIIe s. Eglise romane. Cité-jardin édifée par le Corbuser, en 1925. Fin XIXe s. : foires les lundis après la St-Marc et la St-Martin ; marché le dimanche ; 4 briqueteries ; poterie Romane ; vignobles ; 14 châteaux. Patrie d'Yvette ROUDY, journaliste et femme politique, née en 1929. En 1831 : 1.502 h. - en 1901 : 4.239 h. - en 1990 : 51.055 h.			Franc Euro Thème
❖ Bosq L., édit. (Bordeaux) - 16- Le Passage à Niveau. (Loco. -TBP-H-1909).....	250/300	38/45	T-10
- 17- L'Ecole de Garçons. (Cour en récréation -TBP-H-1909).....	150/180	22/27	E-05
- 19- Place de l'Eglise. (Ext. de l'Epicerie Parisienne -BP-H-1909).....	170/220	25/33	A-07
❖ Delboy Marcel, édit.-imp. = M.D. (Bordeaux) - 247-7- BORDEAUX - PESSAC - La Place pendant la fête. (Balançoires -TBP-H-1904).....	240/300	36/45	F-03
❖ Esquiro A., phot.-édit. (Bordeaux) - LA ROSIERE DE PESSAC - Mlle Irène Bonneaut 1909. (Buste -GP-V).....	150/180	22/27	R-06
❖ Guillier Henry, phot.-édit.-imp. = H.G. (Libourne) - TOCTOUCAU - 2992- " " * Près Bordeaux. - Fête de la St-Hubert. (Bénédiction de la meute -GP-H-1904).....	230/280	35/42	C-11
- 3065- " " * Fête de la St-Hubert, prise du renard. (Hameau de 332 hab., en 1901 -TBP-H-1904).....	240/300	36/45	C-11
- CYCLES - ATELIERS & GARAGE - F. CAUSSEQUE - Automobiles - PESSAC - Boulevard de l'Aérodrome. (Rte d'Arcachon en 1909 -Tél. : 6 - Ext. et autos -TBP-H).....	450/600	68/91	A-25
❖ L.L., édit. (Pessac) - Place du Bourg. (Trolley de Bordeaux - Ttes les 5 sem. & les 8 dim./fêtes -TBP-H).....	220/280	33/42	T-10
❖ Videau, édit. (Pessac) - 2- Le Marché. (Quotidien -MP-H).....	/160	- /24	M-02
Pessac-sur-Dordogne - 33890 Ex : Pessac Hameaux : La Corrègie, Giron, Marin, Riberon, la Tour, Vidasse, ... Bourg bâti au confluent de la Dordogne et de la Durèze, avec un port sur la Dordogne, à 30 km au S-E de Libourne. Vers 1870 : sources thermales. Fin XIXe s. : société hippique ; tannerie Boutereau fils jeune ; 5 châteaux. En 1831 : 962 h. - en 1901 : 763 h. - en 1990 : 471 h.			Franc Euro Thème
❖ Tardières, phot. - PESSAC-PLAGE-sur-DORDOGNE - FOND - du - Plan - Le Dancing. (Bal champêtre -BP-H).....	170/230	25/35	D-03
Pilat-Plage - 33260 (Voir : Teste (la))			
Plassac - 33390 Hameaux : Bellevue, Chantalouette, Chopine, Ile-Verte, Montuzet, Nandraude. Bourgade bâtie sur l'estuaire de la Gironde avec un petit port sur la Garonne, à 3 km au Sud de Blaye. Chapelle de Montuzet qui aurait été fondée par Charlemagne. Fin XIXe s. : fête patr. le lundi après la Pentecôte, fabr. de barriques, chaux ; 3 châteaux. En 1831 : 1.093 h. - en 1901 : 1.200 h. - en 1990 : 964 h.			Franc Euro Thème
❖ éditeur non identifié - 4- La Fonderie - Pièces exécutées dans l'atelier. (Mon Agré, fonderie de fonte, bronze et cuivre -GP-H).....	300/380	45/57	F-07
- Pierre LOIRAT - Centenaire Placassais du 11 novembre 1905 - Capitaine au Cabotage - Doyen de la Marine Française. (GP-V-1905).....	300/380	45/57	T-14
Podensac - 33720 Hameaux : Cabanes, Imbert, Larrouquey, Madère, Moucouade, Paillot, les Tuillières. Petite ville du Bordelais avec un port sur la Gironde, à 32 km au S-E de Bordeaux. Ruines d'un château féodal et de l'église de Ste-Portalie du XIIe s. Fin XIXe s. : marché le mardi ; fête patr. à la St-Vincent ; fabr. de barriques, chandeliers, chaux, sabots ; construction de bateaux ; vignobles ; 5 châteaux. En 1815, le Maire était M. Ferdinand Raphaël. Patrie de Jean-Baptiste-Joas DARLAN, avocat et homme politique, né en 1848. En 1831 : 1.614 h. - en 1901 : 1.679 h. - en 1990 : 2.261 h.			Franc Euro Thème
❖ Bédouret P., édit. (Podensac) / Gautreau A., imp. (Langon) - 1023- Le Lavoir et l'Ancien Château. (BP-H).....	/150	- /22	L-04
❖ Guillier Henry, phot.-édit.-imp. = H.G. (Libourne) - 1427- PEDENSAC, près Bordeaux - Passage de la Course de la "Petite Gironde". (BP-H-1903).....	170/230	25/35	C-34
- 6726- Chenil de Bouteloup, par PODENSAC - Le Repas. (Carte à 2 vues -MP-V-1907).....	/150	- /22	C-19
❖ PB., édit. - 2- La Pêche à l'Alose sur les bords de la Garonne - Le lever du filet. (BP/TBP-H).....	160/200	24/30	P-03
❖ éditeur non identifié - KINA LILLET - Podensac - Les Grands Vins de la Gironde illustrée... (Mon Lillet Frères, distillateurs - Carte à 7 vues -H-1906).....	170/220	25/33	D-08
Pointe-de-Grave - 33123 (Voir : Verdon-Sur-Mer (le))			
Pomerol - 33500 Hameaux : La Fleur, Grand-Sillon, Maillet, la Patache, Toullifaut, ... Bourgade située dans le Saint-Emilionnais, à 3 km au Nord de Libourne. Fin XIXe s. : fabr. de sièges ; vignobles importants avec des grands crûs ; 12 châteaux. En 1831 : 969 h. - en 1901 : 1.083 h. - en 1990 : 867 h.			Franc Euro Thème
❖ Guillier Frères, phot.-édit.-imp. = H.G. (Libourne) - CATUSSEAU-POMEROL - La Grand'rue - Route de Libourne à Puisseguin (Trolley -MP-H).....	160/200	24/30	T-10
❖ éditeur non identifié - LES GRANDES PEPINIERS DU CHATEAU NENIN - POMEROL - Octave DENOYER, Téléphone LIBOURNE 234 - PEPINIERE DE LA COMMANDERIE, 125.000 PLANTS (Cliché demi-carte -TBP-V).....	160/200	24/30	H-04
Pont-de-la-Maye - 33140 (Voir : Villenave-d'Ornon)			
Porge (Le) - 33680 Hameaux : La Grelle, Larruau, Lauros, Lescurran, Vignas, Villeneuve. Bourgade située à 43 km à l'Ouest de Bordeaux. Fin XIXe s. : foire et fête patr. les 21 et 22 oct. ; produits résineux. En 1831 : 676 h. - en 1901 : 1.019 h. - en 1990 : 1.230 h.			Franc Euro Thème
❖ Boyet & Cie, édit.-imp. (Paris - Grenelle) - COLONIE EDOUARD. - L'Eglise du Porge. (Carte à 2 vues - Groupe et autobus -TBP-H).....	200/250	30/38	A-25
Préchal - 33730 Hameaux : Bron, Cazeneuve, Guiret, Insos, Luas, Matha, la Trave, ... Bourgade de Gascogne située à 20 km au Sud de Langon. Eglise du XIIe s. Dotes gaulois dans la forêt. Fin XIXe s. : foires les 22 avril, 22 juil., 7 sept. ; marché le dim. ; fête patr. le 1er dim. d'août ; beurrieres ; résiniers ; scierie à vapeur ; château de Cazeneuve habité par le comte de Sabran-Pontevès En 1831 : 2.907 h. - en 1901 : 1.841 h. - en 1990 : 985 h.			Franc Euro Thème
❖ Guillier Henry, phot.-édit.-imp. = H.G. (Libourne) - 8701- LA COTE D'ARGENT - Etablissement industriel V. Arnaud. - Une partie de l'intérieur de la scierie mécanique. (BP-H-1910).....	160/200	24/30	B-13
Preignac - 33210 Petite ville située à 40 km au S-E de Bordeaux avec un port sur la Garonne. Ruines d'un ancien château. Vers 1870 : pépinières ; vins blancs fins. Fin XIXe s. : foires le lundi de Pâques et le 1er lundi de sept. ; marché le lundi ; fêtes patr. le 30 juin et le 1er sept. ; fabr. de barriques, sabots, tuiles et briques ; scieries vignobles ; 7 châteaux. En 1831 : 2.738 h. - en 1901 : 2.654 h. - en 1990 : 1.992 h.			Franc Euro Thème
❖ Bill's Photo & C., phot.-édit. (Bordeaux) - WAEBER & LEA Cy Factory - PREIGNAC near BORDEAUX - Sheiling and Sifting. (Machine à écosser les petits pois -TBP-H) 270/340	41/51	A-07	
❖ Guillier Vve, édit. (Libourne) - 11480- Un Coin du Port sur l'Uyol. (Bateau chargé de vin -BP-H-1914) - /150 - /22	V-06		
❖ éditeur non identifié - 219- Le Passeur sur la Garonne. (BP-H).....	/150	- /22	M-10
Puisseguin - 33570 Hameaux : Le Chay, Clos-du-Roi, Guibot, le Lauret, la Plagne, Rigaud, ... Bourgade située à 14 km à l'Est de Libourne. Fin XIXe s. : foires le dern. jeudi du mois ; marché le dim. ; 4 châteaux. En 1831 : 922 h. - en 1901 : 1.155 h. - en 1990 : 1.038 h.			Franc Euro Thème
❖ Bonnot G., édit. (Puisseguin) / Guillier Henry, phot.-imp. - 7994- Vue Générale. Fête de gymnastique du 27 juin 1909. (MP-H).....	/150	- /22	G-09
❖ Guillier Henry, phot.-édit.-imp. = H.G. (Libourne) - 8951- Dragons se servant de la mitrailleuse aux grandes manoeuvres. (TGP-H-1910).....	240/300	36/45	D-11
Pujols - 33350 (Les Pujolais). Autrefois : Pujols-sur-Ciron Hameaux : Carcaillet, la Devise, Gueynich, Guizats, le maine, Moton, La Rivière, Touron. Petite bourgade de Guyenne bâtie près de la Dordogne, à 24 km au S.E. de Libourne. Eglise romane des XIe -XVe siècles. Ruines du château féodal ayant appartenu aux seigneurs de Duras. Dolmen. Fin XIXe s. : foires le 12 avril et le 14 sept. ; marché tous les jours de mars à août ; fête patronale le 1er août ; château de Lassalle habité par M. W. Pouchan. En 1831 : 985 h. - en 1901 : 813 h. - en 1990 : 573 h.			Franc Euro Thème
❖ Martinez Roger, édit. (Barsac) - 4- PUJOLS-sur-CIRON. Château de Lassalle - La Cascade. (A Mr W. Pouchan - Jardiniers en hiver -TBP-H).....	200/250	30/38	H-04
Queyrac - 33340 Hameaux : Les Cafés, Carcanieux, la Houtane, Lassus, les Ormes, Queyrac, Sémian. Bourgade du Bas-Médoc à 61 km au N-O de Bordeaux. Très vieille église qui serait de l'époque de Charlemagne. Fin XIXe s. : foires la veille du 1er vend. de mars et d'août ; marché le dim. ; fête patr. le dim. qui suit le 16 août ; vignobles ; 2 châteaux. En 1831 : 2.012 h. - en 1901 : 1.624 h. - en 1990 : 1.129 h.			Franc Euro Thème
❖ éditeur non identifié - "Médoc" - Maison ROCHE Frères. (Fabrique de pressoirs, faucheuses, moissonneuses -BP-H).....	200/250	30/38	M-15
Quinsac - 33360 Hameaux : Esconat, Galletau, Grimont, Ile-Lalande, Jouccas, Hugons. Grosse bourgade bâtie sur une colline de l'Entre-deux-Mers, près de la Gironde, à 15 km au S-O de Bordeaux. Fin XIXe s. : marché le dim. ; foires le 25 juin et le 2 nov. ; fabr. de barriques ; vignobles ; 11 châteaux. Patrie de Clémentine DUFAY, peintre, née en 1869. En 1831 : 1.002 h. - en 1901 : 1.195 h. - en 1990 : 1.866 h.			Franc Euro Thème
❖ Dando A., édit. (Blaye) - 965-B La Gare des Tramways de Bordeaux à Cadillac. (Tram. à vapeur -BP-H-1914/18).....	220/280	33/42	T-10
Rauzan - 33420 Hameaux : Brunet, Lansade, Luneau, Petit-Bourg, Taris, Villotte, ... Bourgade bâtie sur une colline de l'Entre-deux-Mers, à 22 km au S-E de Libourne. Les Rauzannais. Ruines importantes d'un château-fort du XIVe s. Grottes. Fin XIXe s. : 18 foires annuelles ; marché le samedi ; fête patr. le 1er dim. d'août ; fabr. de chaises ; tuilerie Paillou ; voitures publiques pour Libourne et St-Emilion ; 2 châteaux. En 1831 : 952 h. - en 1901 : 1.028 h. - en 1990 : 978 h.			Franc Euro Thème
❖ Guillier Henry, phot.-édit.-imp. = H.G. (Libourne) - 10339- La Grand'rue et l'Hôtel des Postes. (Atelage devant l'Hôtel des Voyageurs, Mon Chauveau vers 1900 -MP-H-1914).....	260/320	39/48	D-07
- 10664- Entre-Deux-Mers - Arrivée de l'Autobus venant de Libourne. (BP-H-1914).....	300/400	45/60	A-25

❖ **Marty J.E.W., édit.-imp.**
 - 106- La Gironde illustrée et pittoresque. - Les patriotes Rauxannais. (Fanfare -TBP-H) 200/260 30/39 M-22

Réole (La) - 33190 Nom latin : Regula
 Ville bâtie sur une colline près du canal latéral à la Garonne, avec un port sur la Garonne, à 18 km à l'Est de Langon. Les Réolais. C'est une ville d'origine celtique. Charlemagne y fit construire un monastère, en 877, qui s'appelait *Squira*. Il fut détruit par les Normands. Les habitants durent chasser plusieurs fois les Anglais. Ce fut une place forte au XIIe s. qui portait le nom de *Règle*. La Réole fut prise par les Anglais, en 1225 et par les Français, en 1296, par le comte de Derby, en 1345, par Duguesclin, en 1374 et reprise par les Anglais, en 1420. En 1436, la ville fut en partie détruite par une inondation. Elle souffrit beaucoup des guerres de religion du XVIIe s. Richelieu fit raser ses fortifications, en 1639. Le Parlement de Bordeaux y siégea, de 1678 à 1690, dans le couvent des Cordeliers.... Fin XIXe s. : marché le samedi ; 29 foires annuelles ; nombreuses industries ; com. important. En 1895, le Maire était Mr Rendu. Par décret du 10 sept. 1926, le chef-lieu d'arrt de la Réole était transféré à Langon. Château du XIIe s. Eglise St-Pierre des XIIIe - XVIIIe s. Restes des remparts des XIIe - XIVe s. Vestiges romains. Patrie des frères jumeaux César et Constantin FAUCHER, officiers immolés (1760-1815).
 En 1831 : 3.787 h. - en 1901 : 4.407 h. - en 1990 : 4.273 h. Franc Euro Thème

❖ "Les Maisons Claires", édit. (Paris)
 - A la Maison Claire de LA REOLE. - Les enfants le jour de procession... (Groupe -GP-H) 200/240 30/36 R-02

❖ **Guillier Henry, phot.-édit.-imp. = H.G. (Libourne)**
 - 840- Retour de foire sur la route de Gironde. (Boeufs -MP-H-1903) .. - /150 - /22 M-02

❖ **Guillier Louis, édit.-imp. = H.G. (Bordeaux - Libourne)**
 - Café Gallaud, Place du Turon - J. BOUCHILLOU, Propriétaire. (Façade -BP-H) - /160 - /24 A-24

❖ **PB., édit.**
 - 9- Laveuses au bord de la Garonne. (GP-H) 220/280 33/42 L-04

❖ **Trey H., édit.**
 - 8- Scène champêtre au Mirail. (Attelage de 2 Boeufs -BP-H) 160/200 24/30 A-23

❖ **Vigouroux, édit.-imp. (La Réole)**
 - 60- Vélodrome des Charmettes. (Départ d'une course -MP-H-1911) .. 170/220 25/33 C-34

❖ **éditeur non identifié**
 - Collège de LA REOLE. (Ensaes, principal vers 1900/14 - Salle de cours des garçons -GP-H) 200/250 30/38 E-05

- Fête de Gymnastique du 5 Mai 1907, avec le Concours de 12 Sociétés - Ballet Castellan exécuté par les Jeunes Réolais. (GP-H) 200/250 30/38 G-09

- " " Départ des Coureurs. Le Champion des 400 m., Robert de LONGON. (Course à pied -GP-H) 200/250 30/38 J-02

- Grande Distillerie à Vapeur - Perrein Frères. (Place du Turon - Tél. : 18 - Créateur du "Barrirot", liqueur à la fine Champagne - Carte-pub illustrée -H-1896) 200/400 30/60 D-08

Sablons - 33910 Autrefois : Sablons-et-Saint-Martin-de-Mazerat
 Hameaux : Les Auvergnats, Brandirat, le Canton, Coutaude, le Jolin, Laubardement, le Palais, St-Martin.
 Bourgade située à 13 km au Nord de Libourne et à 3 km de Guitres. Fin XIXe s. : fabr. de chaussures A. Joly ; minoterie de la Société Industrielle de Bordeaux, propr. du château de Laubardement.

En 1831 : 997 h. - en 1901 : 812 h. - en 1990 : 1.210 h. Franc Euro Thème

❖ **Guillier Henry, phot.-édit.-imp. = H.G. (Libourne)**
 - 8936- SABLONS-de-GUITRES - Régiment d'Infanterie au bivouac pendant les grandes manoeuvres "Vue prise sur la route de Bordeaux - Paris, au lieu-dit de GUYETTE SI PLEUT". (BP-H-1911) 160/200 24/30 M-13

Saillans - 26340 Nom ancien : Salientes
 Petit bourg situé à 22 km au S-O de Die, sur la Drôme. Eglise en partie romane. Ancienne citée des Voconces. Les Allobroges y soutinrent un siège contre Pontinius, sous le consulat de Ciceron. Au début du XIXe s., il y avait un bureau de la poste aux lettres. Depuis 3 siècles il s'y pratique l'élevage du vers à soie. Vers 1905 : Mr Maurice Faure, Maire sénateur et cons. général ; fabr. de chaux et ciments, foulards, pâtes alimentaires ; soie. Patrie de Maurice-Emile FAURE, homme politique et écrivain, né en 1850.

En 1831 : 1.658 h. - en 1901 : 1.728 h. - en 1990 : 407 h. Franc Euro Thème

❖ **Guillier Henry, phot.-édit.-imp. = H.G. (Libourne)**
 - Entrée du champ de tir. (Patache, 3 chevaux -GP-V) 500/650 76/99 D-07

Saint-André-de-Cubzac - 33240
 Hameaux : Gombiaud, Plagne, Redein, Terrefort, Tosta, ...
 Ville de Guyenne bâtie sur une colline à peu de distance de la Dordogne, à 20 km au N-E de Bordeaux. Restes d'un ancien château. Au début du XIXe s., il y avait un bureau de la poste aux lettres. Fin XIXe s. : 16 foires annuelles ; marché le samedi ; fabr. de balais en Sorgho, Sabots, machine à fermer les bouteilles et les conserves ; tulerie ; Fabr. de vinaigre A. Wurm, viticulteur ; 16 châteaux. Patrie de Jean-Marie de LANESSAN, médecin et homme politique, né en 1843, de Raoul LARCHE, sculpteur, né en 1860, de Jacques-Yves COUSTAU, officier de marine, océanographe et cinéaste (1910-1997).

En 1831 : 5.279 h. - en 1901 : 4.091 h. - en 1990 : 1.856 h. Franc Euro Thème

❖ **Bloc Frères, édit. = BR. (Bordeaux) / Impr.Réunies (Nancy)**
 - 5- Les Halles. (Marché du samedi -BP-H-1909) 160/220 24/33 M-02

❖ **Delbouy Marcel, édit.-imp. = M.D. (Bordeaux)**
 - 5- Le Groupe "Les Gourmandes", d'après Raoul Larche. (TBP-H) 200/240 30/36 T-06

- 7- La Gare du Tramway Libournaise. (Trolley et train - Ligne de Libourne / Puissegain et "Ecom", lignes de Blaye & St-Ciers -TBP-H) 240/300 36/45 T-10

- 26- Les deux Gares. (Train électrique -GP-H) 260/330 39/50 T-10

❖ **Guillier Henry, phot.-édit.-imp. = H.G. (Libourne)**
 - 3615- Rue Nationale, passage de la course de la "Petite Gironde". (BP-H-1904) 160/200 24/30 C-34

Saint-Androny - 33390
 Hameaux : Le Baye, Cailleau, Coudonneau, les Ecarts, Gayet, Lamothe, Larrade, Lignac, Ile de Patiras, Puy-de-Lignac.
 Petite bourgade située à 8 km au Nord de Blaye avec un port sur la Garonne. Vers 1870 : vignes importantes.

En 1831 : 757 h. - en 1901 : 898 h. - en 1990 : 547 h. Franc Euro Thème

❖ **éditeur non identifié**
 - ENTREPRISE DE BATTAGES MECANIQUES - LEONCE BELOUGUE, Propriétaire - La Rivalerie - SAINT-PAUL - Le Matériel en action à LA MERLETTE, "Commune de Saint-Androny". (TBP-H) 380/460 57/70 B-05

Saint-Avit-Saint-Nazaire - 33220
 Hameaux : Les Baratons, Le Briands, les Goulards, Lartigot, les Paponnats, le Sac.
 Bourgade bâtie sur un coteau au-dessus du Moiron, sur la Dordogne, à 46 km au S-E de Libourne et à 5 km de Ste-Foy-la-Grande. Autrefois 2 communes. Saint-Avit-du-Moiron : Fin XIXe s. fête patr. le lundi de la Pentecôte, en 1831 : 1.019 h., en 1901 : 896 h. Saint-Nazaire, en 1831 : 154 h., en 1901 : 111 h.

En 1831 : - h. - en 1990 : 1.278 h. Franc Euro Thème

❖ **Lacoste Raoul, phot.-édit. (Libourne)**
 - *** BOEUF pesant 1.330 kilos - Engraisé par M. ROUSSELY, à St-Avit-de-Moiron "Gironde" - Tué par MM. MOUNET & MARTIN, Bouchers à LIBOURNE. (Poids morts : 1850,50 kilos -TGP-H) 240/300 36/45 B-14

Saint-Christoly-de-Blaye - 33290 Autrefois : Saint-Christoly ou Saint-Christoly-de-Cordon
 Hameaux : L'Aiguille, Bouillier, les Cabannes, Chauvin, Colfin, Cottreau, la Gache, Hervé, Jard-de-Bourdillas, les Trias.
 Grosse bourgade située à 13 km à l'Ouest de Blaye. Eglise du XIVe s. Fin XIXe s. : marché le dim. ; foire et fête patr. : dim. et lundi après le 25 juil. ; 2 châteaux.

En 1831 : 1.903 h. - en 1901 : 1.769 h. - en 1990 : 1.765 h. Franc Euro Thème

❖ **Prévost, édit. (St-Christoly)**
 - Un coin de la Place un jour de Marché. (Dimanche -BP-H) 160/200 24/30 M-02

Saint-Ciers-d'Abzac - 33910
 Hameaux : Drouet, Maison-Blanche, la Mothe, la Roque.
 Bourgade à 17 km au Nord de Libourne. Fin XIXe s. : 4 sabotiers ; 5 tailleurs de pierres ; tulerie Normandin. 4 châteaux.

En 1831 : 796 h. - en 1901 : 593 h. - en 1990 : 946 h. Franc Euro Thème

❖ **Félix A., édit.**
 - Vendange 1931 - Domaine Lacombe, M. Ferchaud, Propriétaire - Avec de beaux raisins... (Attelage de boeufs -TBP-H) 150/180 22/27 V-06

Saint-Denis-de-Pile - 33910 Autrefois : Saint-Denis-de-Pile ou de Piles
 Petite ville bâtie sur l'Isle, à 9 km au Nord de Libourne. Fin XIXe s. : foires les 1ers merc. du mois et le 16 mai ; marchés les dim. ; constructions de navires ; voitures publiques pour Libourne et Guitres par Mme Vve Boiteau ; château de Bomale habité par le général Lesage.

En 1831 : 2.525 h. - en 1901 : 2.607 h. - en 1990 : 3.909 h. Franc Euro Thème

❖ **Guillier Henry, phot.-édit.-imp. = H.G. (Libourne)**
 - 3602- Souvenir du Carnaval. Les Orphéonistes. (Groupe -GP-H-1904) 170/230 25/35 M-22

- 4814- Groupe de Docteurs, Vétérinaires et Invités... Autopsie d'une vache atteinte de Tuberculose. (GP-H-1906) 400/500 60/76 V-04

Saint-Emilion - 33330 Nom latin : Emiliani
 Grosse bourgade du Bordelais bâtie au-dessus de la vallée de la Dordogne à son confluent avec l'Isle. Cathédrale du XIIe s. et suivants. Ruines d'un manoir de Louis VIII, du XIIIe s. Eglise monolithique des IXe - XIIIe s., taillée dans le roc, belles grottes dans l'une d'elles, Saint-Emilion y aurait vécu. Remparts du XIIIe s. Cette cité s'est formée autour d'un monastère, vers le VIIIe s. Elle fut fortifiée vers les XIe - XIIe s. Elle occupe à peu près l'emplacement de l'ancienne Lucaniacum, villa d'Ausone. Louis VII y fit construire un château-fort dit "le Château-du-Roi. Elle apparut tout à tou aux Français et aux Anglais, avec des guerres qui décimèrent les habitants... Fin XIXe s. : 13 foires annuelles ; foire aux jambons le Jeudi-Saint ; marchés le jeudi et le dim. ; fête patr. le 22 juil. ; fonderies de cloches ; fabr. de macarons ; vignobli importants et de grandes qualités ; 78 châteaux. Patrie de Marguerite-Elie GUADET, avocat et conventionnel, dit le "Danton de la Gironde" (1758-1794).

En 1831 : 3.068 h. - en 1901 : 3.392 h. - en 1990 : 2.799 h. Franc Euro Thème

❖ **Guillier Emile, édit.-imp. (Libourne)**
 - 75- Visite du Général André, Ministre de la Guerre, 20 Septembre 1903 - M. le général André, M. le général Poulléaud, M. Lutaud, Préfet de la Gironde - G. Combrouze, Maire. (Calèche -GP-H) 200/240 30/36 D-07

❖ **Guillier Henry, phot.-édit.-imp. = H.G. (Libourne)**
 - 75- XIe CONGRES INTERNATIONAL DE LA PRESSE EN GIRONDE ET A LA COTE D'ARGENT - Place de l'Eglise Monolithique "IXe siècle" - Membres du Congrès de la presse. (MP-H) 160/200 24/30 P-19

- 1413- ST-EMILION près Libourne - Viticulteurs à leur poste à l'approche de l'orage "Canon contre la Grêle". (TBP-V-1903) . 200/240 30/36 V-06

- ST-EMILION, près Libourne - 1504- " " Ouvriers gravant sur l'airain "ancien Couvent des Jacobins". (Fonderie de cloches, Mon E. Vauthier, prop. - Récol. du "Clos des Jacobins" - Atelier -TBP-H-1903) 350/450 53/68 R-02

- 2250- " " Troglodyte de la haute futaie de Pavie. (BP-V-1904) ... 200/250 30/38 T-12

- 2841- " " Canon contre la Grêle. (BP-H-1904) 170/220 25/33 V-06

- 6201- Défilé des Sociétés de Gymnastique, fête du 1er Avril - L'Étoile Ste-Emilionnaise. (BP-H-1908) 150/180 22/27 G-09

- 6733- Membres du Congrès de la Société d'Archéologie, devant l'église monolithique. (BP-H-1908) 170/220 25/33 A-15

❖ **Guillier Louis, édit.-imp. (Bordeaux - Libourne)**
 - Alfred CARIS, Propriétaire. (Vins - Ext. et attelage d'un boeuf -MP-H) . 150/180 22/27 V-06

- FABRIQUE DE MACARONS - Veuve GRANDET Aîné... (Ancien Mon Goudichaud - Ext. -BP-H) 230/280 35/42 U-01

❖ **Lacoste Raoul, phot.-édit. (Libourne)**
 - * Groupe de Vendangeurs - 1906 - Bertin ROULLEAU, Propriétaire. (TBP-H) 160/200 24/30 V-06

❖ **éditeur non identifié**
 - Fabrique de macarons. (Ext. -GP-V) 240/300 36/45 U-01

Saint-Estèphe - 33180
 Grosse bourgade située dans le Médoc avec un port sur la Gironde, à 46 km au N-O de Bordeaux. Vestiges romains. Fin XIXe s. marché le dim. ; foire de 3 jours le 7 sept. ; fabr. de sabots Jeanty ; vignobles réputés ; 12 châteaux dont celui de Morin, dont le propriétaire, Mr Alibert, faisait la vente au détail, au prix de gros. Patrie de Jacques GARDELLES, historien d'art, né en 1920, de Jacques MOREAU, homme politique, né en 1933.

En 1831 : 2.181 h. - en 1901 : 2.960 h. - en 1990 : 1.918 h. Franc Euro Thème

❖ **Michelon, édit.**
 - La rue principale. (Groupe devant la droguerie -GP-H-1908) 200/250 30/38 M-01

❖ **éditeur non identifié**
 - Un Coin du Bourg. (Ext. de l'Epicierie Nouvelle -BP-H) 170/220 25/33 A-07

Saint-Germain-du-Puch - 33750
 Hameaux : Arnaud, Gireaud, le Grand-Puch, Salles, Souloire, ...
 Grosse bourgade bâtie entre deux affluents de la Dordogne, à 9 km au S-O de Libourne. Fin XIXe s. : 4 foires annuelles ; fêtes patr. le dim. après le 7 sept. et le dern. dim. de juil. ; carrières de pierres ; culture de champignons ; vignobles ; 3 châteaux.

En 1831 : 902 h. - en 1901 : 1.217 h. - en 1990 : 1.813 h. Franc Euro Thème

❖ **Lacoste Raoul, phot.-édit. (Libourne)**
 - Le TROMPAT - Le Dépiquage du Blé. (Battage à la machine -GP-H-1910) 400/500 60/76 B-05

❖ **éditeur non identifié**
 - * Château du GRAND-PUCH "Prime d'Honneur de la Gironde" - Défonçage pour la plantation de la vigne - Au bout du sillon. (A Mr G.-M. Gurchy - Tél. : 3 -BP-H) 160/220 24/33 V-06

Saint-Jean-d'Illac - 33127 Autrefois : Illac
 Hameaux : Blayais, Boulac, la Cloche, Gardillots, le Las.
 Petite ville située à 17 km à l'Ouest de Bordeaux et à 12 km de Pessac. Fin XIXe s. : foire le 1er oct.

En 1831 : 527 h. - en 1901 : 786 h. - en 1990 : 3.879 h. Franc Euro Thème

❖ **Bill's Photo & C°, phot.-édit. (Bordeaux)**
 - 6- Nos Territoires à ST-JEAN-d'ILLAC. (Défilé -BP-H) 150/180 22/27 M-13

Saint-Julien-Beychevelle - 33250 Autrefois : Saint-Julien ou Saint-Julien-de-Médoc
 Port situé sur le côté gauche de l'estuaire de la Gironde, à 45 km au N-O de Bordeaux et à 4 km au Sud de Pauillac. Le château de Beychevelle (baisse-voile), percevait jadis un péage des navires qui allaient à Bordeaux. Fin XIXe s. : fête patr. le 28 août ; vignobles réputés dont le Talbot et le Grouaud-Laroze ; 12 châteaux. Patrie de Jean MARTIN, viticulteur, responsable professionnel et Maire de St-Julien à partir de 1947, né en 1903.

En 1831 : 1.226 h. - en 1901 : 1.832 h. - en 1990 : 873 h. Franc Euro Thème

❖ **Guillier Henry, phot.-édit.-imp. = H.G. (Libourne)**

- 7550 - * ST-LAURENT-ST-JULIEN "Médoc" - La gare du chemin de fer du Médoc - Ligne de Bordeaux à la pointe de Grave. (Cie "Médoc" - GP-H-1909) 300/380 45/57 T-10

Saint-Laurent-d'Arce - 33240

Hameaux : Barreau, Chapon, Coudouin, le Grand-Chemin, l'Hurbe, Puymorin, les Thibauds, ...
Bourgade de Guyenne située à 25 km au N-E de Bordeaux. Fin XIXe s. : foires le 3 fév. et le 10 août ; fête patr. à la St-Laurent ; saboterie Boudenne ; tuilerie Couraud frères ; vignobles ; 3 châteaux.
En 1831 : 856 h. - en 1901 : 922 h. - en 1990 : 1.140 h. Franc Euro Thème

❖ **Lafont R., phot.-édit. (Audenge - Arcachon)**

- Place de l'Eglise, installation du Nouveau Curé, 11 Décembre 1910. (Foule - TBP-H) 180/230 27/35 R-02

Saint-Laurent-des-Combes - 33330

Hameaux : Bellefont, Gueyrot, St-Jean-de-Béard.
Village situé dans le Saint-Ermonnais, à 10 km au S-O de Libourne. Fin XIXe s. : fête patr. le 15 août ; vignobles estimés ; 5 châteaux.
En 1831 : 306 h. - en 1901 : 493 h. - en 1990 : 377 h. Franc Euro Thème

❖ **Guillier Henry, phot.-édit.-imp. = H.G. (Libourne)**

- 10093 - Fête de la Centenaire - Réception du Conseil Municipal. (Maire : Eugène Moureau - TBP-H-1912) 220/280 33/42 T-14

Saint-Laurent-Médoc - 33112 Autrefois : Saint-Laurent et

Saint-Laurent-et-Benon
Petite ville du Médoc bâtie sur la Grande-Jalle, à 36 km au N-O de Bordeaux et à 20 km de Lesparre. Vers 1860/70 : foires les 2 et 22 oct. ; fabr. de tuiles et de chaux ; élevage de moutons ; vins réputés ; résines, brais et goudrons. Fin XIXe s. : foire de 3 j., le 25 août et le 21 oct. ; marché le dim. ; saboterie Billa et Penne ; 11 châteaux. En 18 le Maire était Mr Lahens, au château de Perganson. Le canton de St-Laurent a été rattaché à l'ard de Bordeaux par décret du 10 sept. 1926, qui supprimait celui de Lesparre.
En 1831 : 2.826 h. - en 1901 : 3.008 h. - en 1990 : 3.338 h. Franc Euro Thème

❖ **Prévot O., édit. (St-Laurent) / Guillier Henry, phot.-imp. (Libourne)**

- 8399 - Château de Bernos côté du parc. (Prop. Achille Fould-Heine - Groupe de femmes - BP-H-1910) 160/200 24/30 E-03

Saint-Laurent-Saint-Julien - 33250 (Voir : Saint-Julien-Beycheville)

Saint-Loubès - 33450 Autrefois : Saint-Loubez
Hameaux : Graves, la Palu, Lorient, Terrefort, le Truch, Valentons, ...
Ville de Guyenne bâtie sur un coteau au-dessus de la vallée de la Dordogne, à 16 km au N-E de Bordeaux. Port sur la Dordogne à Caverne. Fin XIXe s. : marché le lundi ; fabr. de barriques ; huiles minérales et raffinerie de pétrole ; vignobles importants et de qualité ; 17 châteaux. Patrie de Gabriel LEUVIELLE, dit Max Linder, cinéaste (1883-1925).
En 1831 : 2.474 h. - en 1901 : 2.870 h. - en 1990 : 6.207 h. Franc Euro Thème

❖ **Guillier Henry, phot.-édit.-imp. = H.G. (Libourne)**

- 4903 - Le Port de Cavernes un jour de fête. (Fête patr. : 1er dim. août - Manège - MP-H-1906) 160/220 24/33 F-03

- 6189 - Les Bâtiments scolaires et les enfants. (Groupe - GP-H-1908) 200/250 30/38 E-05

❖ **Porcher Victor, édit.-imp. = V.P. (Paris)**

- 6 - *** FERNAND DAGNEAU, Propriétaire - St-Loubès et Montussan - Gironde - Domaines de Badai et de Ferrand. (Vigneron et sa famille à Montussan - Tél. : 1 - TBP-H) 200/250 30/38 V-06

Saint-Louis-de-Montferrand - 33440 Autrefois : Montferrand

Grosse bourgade bâtie sur la Garonne, à 15 km au Nord de Bordeaux et à 6 km de la Grave d'Ambarès. Fin XIXe s. : fêtes patr. à la Saint-Louis et le dim. qui suit le 25 août ; vignobles ; 6 châteaux.
En 1831 : 721 h. - en 1901 : 832 h. - en 1990 : 1.808 h. Franc Euro Thème

❖ **Panajou Frères, phot. (Bordeaux)**

- Oeuvre des Enfants Abandonnés de la Gironde - Colonie Agricole de St-Louis -
(1) - " " COMPAGNIE DE POMPIERS. (Avec leur pompe - TBP-H) 300/380 45/57 P-14
(2) - " " LA FENAISSON. (TBP/GP-H) 250/300 38/45 M-15
(3) - " " L'ECOLE. (Salle de classe - Garçon - GP-H) 200/250 30/38 E-05
(4) - " " LES TONNELIERS. (BP/TBP-H) 300/380 45/57 V-06
(5) - " " PUPILLE GRADE-SURVEILLANT. (TGP-V) 260/350 39/53 E-05

Saint-Macaire - 33490

Bourgade de Guyenne avec un port sur la Garonne à 3 km à l'Est de Langon et à 16 km à l'Ouest de la Réole. Elle a été bâtie sur l'antique Ligena. Un monastère y fut fondé sur les reliques de Saint-Macaire le Jeune. Au XIe s., il y avait une abbaye de Bénédictins. La ville fut saccagée par les Calvinistes, en 1562 et le château dut être démoli en 1627. Il y avait un bureau de la poste aux lettres, au début du XIXe s. Le canton de St-Macaire a été rattaché au nouvel arrd de Langon, par décret du 10 sept. 1926 qui supprimait celui de la Réole. Anciennes fortifications. Eglise gothique des XIIe - XVe s. Antiquités romaines. Archives anciennes. Fin XIXe s. : marchés le merc. et le dim. ; fête patr. à la Saint-Jean ; fabr. de futailles ; scieries à vapeur ; vignobles ; voitures publiques à tous les trains pour Verdelet et le mardi pour Sauveterre, Mson Ga fils ; 2 châteaux. En 1895, le Maire était M. Frédéric Giresse. Patrie de Robert ESCARPIT, homme de lettres, né en 1918.
En 1831 : 1.582 h. - en 1901 : 2.199 h. - en 1990 : 1.459 h. Franc Euro Thème

❖ **Gautreau A., édit.-imp. = B.G.L. (Langon)**

- 42 - La Gare. (Cie "Midi Bordeaux / Cette - Train - PP-H) /170 - /25 T-10

Saint-Mariens - 33620

Bourgade située à 22 km à l'Ouest de Blaye et à 2,5 km de Cavignac. Fin XIXe s. : foires le 3e merc. de mai, juin, juil., août ; briqueterie Girard ; P. Lacour, tisserand ; Normandin fils, distillateur, ...
En 1831 : 859 h. - en 1901 : 828 h. - en 1990 : 1.015 h. Franc Euro Thème

❖ **Bergeon, édit. (St-Mariens)**

- La Mairie et Groupe Scolaire. (Enfants - TBP-H) 170/230 25/35 E-05

❖ **Félix, phot. (St-André-de-Cubzac)**

- SAINT-MARIENS - Café Laveau. (Ext. et auto. - BP/BP-H) 170/230 25/35 A-24

❖ **Guillier Henry, phot.-édit.-imp. = H.G. (Libourne)**

- 2144 - SAINT-MARIENS, près Blaye - Bûcherons préparant une Charbonnière. (BP-H-1904) 160/220 24/33 B-13

Saint-Médard-de-Guizières - 33230 Autrefois : Saint-Médard

Hameaux : Biroche, Catherineau, Laborde, Laveau, la Rue, ...
Petite ville située à 18 km au N-O de Libourne avec un port sur l'Isle. Fin XIXe s. : foires le 2e jeudi de chaque mois ; marché le dim. ; fête patr. le 16 août ; fabr. de chaux, sabots, tuiles et briques ; 3 châteaux. Patrie de Guillaume CHASTENET, homme politique, né en 1858.
En 1831 : 924 h. - en 1901 : 1.325 h. - en 1990 : 1.897 h. Franc Euro Thème

❖ **Guillier Louis, édit.-imp. (Bordeaux - Libourne)**

- Enclos des Abbés de Camps & Domaine du Cloître de Lamothe de Petit Palais de Lussac - St-Emilionnais - Pierre DELAGE, Propriétaire-Viticulteur, à SAINT-MEDARD-DE-GUIZIERES. (Avec 2 boeufs - BP-H) 170/220 25/33 V-06

❖ **éditeur non identifié**

- Les Vendanges aux Vignobles du Domaine de Castel-Lavau - GRELLIER, père & fils, prop., St-Médard-de-Guizières. (Carte à 5 vues - H) 220/260 33/39 V-06

Saint-Médard-en-Jalles - 33160

Hameaux : Gajac, Issac, Laros, le Lignan, Picot, Songes, ...
Ville du Médoc dans les Landes bâtie sur la rivière Jalle-de-Blanquefort, à 13 km au N-O de Bordeaux. Anciennes fortifications. Château du XVe s. Vestiges d'un camp retranché antique. Fin

XIXe s. : 5 foires annuelles ; marché le dim. ; poudrerie nationale ; scieries mécaniques ; vignobles réputés ; 5 châteaux.

En 1831 : 1.667 h. - en 1901 : 4.407 h. - en 1990 : 22.064 h. Franc Euro Thème

❖ **A.F., phot.**

- RESTAURANT du MOULIN du THIL - GAJAC - Tenu par M. DUCHAMPS, Propriétaire. (Gajac, Hameau de 631 hab., en 1901 - Ext. - BP-H) - /160 - /24 A-24

❖ **Cazaret, édit.**

- L'ancienne Patache. (Cliché réduit - Attelage de 3 chevaux - GP-V-Avant 1905) 400/500 60/76 D-07

❖ **Delboy Marcel, édit.-imp. = M.D. (Bordeaux)**

- 35 - Le Train de Bordeaux. (Trolley, avec un wagon - GP-H) 240/300 36/45 T-10

❖ **Géraud P., édit. (St-Médard-en-Jalles)**

- 3 - Un jour de Foire. (Trolley, et auto. - BP/MP-H) 160/200 24/30 T-10

- Poudrerie Nationale, Sortie des ateliers. (18e région : Dou, dir. vers 1895/1904 - Tél. : 1 - BP-H) - /170 - /25 P-21

❖ **Habarès Jean, édit. (St-Médard-en-Jalles)**

- CAMP DE SAINT-MEDARD-en-JALLES - CAFE-RESTAURANT-BRASSERIE - Bureau de Tabac - Jean HABARES, Propriétaire. (Ext. - BP-H) 150/180 22/27 A-24

❖ **Hue Armand, édit.-imp. = A.H. (Bordeaux)**

- 2 - CAMP DE ST-MEDARD-en-JALLES - La Fontaine des Noisetiers. (4 militaires et pancarte - GP-V) 160/200 24/30 M-13

- 55 - GAJAC "Saint-Médard-en-Jalles" - Les Laveuses - Types du pays. (GP-H) 250/300 38/45 L-04

❖ **éditeur non identifié**

- 15 - Epuchage des pommes de terre. (Avec tambour - GP-H) 260/340 39/51 M-13

Saint-Michel-de-Fronsac - 33126 Autrefois : Saint-Michel-de-la-Rivière ou

Saint-Michel
Bourg bâti au pied des côtes de Canon près de la Dordogne, à 6 km à l'Ouest de Libourne et à 3 km de Fronsac. Fin XIXe s. : fabr. de barriques, charrues ; vignobles ; 4 châteaux.
En 1831 : 611 h. - en 1901 : 616 h. - en 1990 : 608 h. Franc Euro Thème

❖ **éditeur non identifié.**

- La Gare du Tramway électrique du Libourmais. (St-André-de-Cubzac / Libourne et Puisseguin - Trolley - PP-H) 150/180 22/27

Saint-Morillon - 33650

Hameaux : Bel-Air, Belon, Cheret, Gravette, Pinot, Plantat, ...
Bourgade bâtie sur le Guamort, dans les Landes, à 25 km au S-O de Bordeaux. Fin XIXe s. : foire le 15 mai ; fête patr. à la Saint-Morillon ; vignobles avec Graves rouges et blancs de qualité.
En 1831 : 797 h. - en 1901 : 738 h. - en 1990 : 846 h. Franc Euro Thème

❖ **Guillier Henry, phot.-édit.-imp. = H.G. (Libourne)**

- 641 - La Beurrierie "Vue intérieure, les Barattes". (Coop. - Tél. : 2 - TBP-H-1908) 220/280 33/42 L-02

Saint-Pardon-de-Conques - 33210 Autrefois : Saint-Pardon

Hameaux : Les Jaubertthes, Léglise, Peyroulet, Pouchon, les Prompts, Sautpique.
Village bâti sur la Garonne, à 5 km à l'Est de Langon. Fin XIXe s. : château des Jaubertthes habité par M. le comte de Pontac et celui des Vignolles par M. Jules Bouffard.
En 1831 : 351 h. - en 1901 : 342 h. - en 1990 : 361 h. Franc Euro Thème

❖ **Guillier Louis, édit.-imp. = L.G. (Bordeaux - Libourne)**

- St-Pardon, près VAYRES - Rue principale et un Coin des bords de la Dordogne. (Laveuses - TBP-H) 200/250 30/38 L-04

Saint-Paul - 33390

Hameaux : Berthenon, Capron, Courjeau, les Davids, la Grélas, Ponclas, ...
Bourgade située à 6 km au N-E de Blaye. Fin XIXe s. : foires le 25 janv. et le 30 avril ; fabr. de barriques Robin ; 3 châteaux.
En 1831 : 1.020 h. - en 1901 : 978 h. - en 1990 : 831 h. Franc Euro Thème

❖ **éditeur non identifié**

- *** ENTREPRISE DE BATTAGES MECANIQUE - LEONCE BELOUGUE, Propriétaire - La Rivalerie - SAINT-PAUL - Le Matériel en action à LA MERLETTE, "Commune de Saint-Androny". (GP-H) 380/460 57/70 B-05

- Grands Vins de Bordeaux - Domaine de COURGEAUD "Cru classé". Saint-Paul - F. VAN DRIESSE, Propriétaire - Une vue des Chais et Dépendances. (TBP-H-Tardive) 200/240 30/36 V-06

❖ **éditeur non identifié**

- (1) - Chais et Bureaux de la Maison ALBAN-NIBAUT - Les Arroqs. (Tél. : 3 - Attelage - TBP-H) 240/300 36/45 V-06

- (2) - Entrepôts de la Gare de la Maison ALBAN-NIBAUT. (Attelage de vins - TBP-H) 220/270 33/41 V-06

Saint-Pierre-d'Aurillac - 33490

Hameaux : Mounissens.
Commune de l'Entre-deux-Mers avec un port sur la Garonne à 10 km au N-E de Langon et à 13 km de la Réole. Restes d'un château du XIVe s. Fin XIXe s. : marché tous les jours pendant la saison des petits pois et des fruits.
En 1831 : 1.305 h. - en 1901 : 1.173 h. - en 1990 : 1.249 h. Franc Euro Thème

❖ **Guillier Louis, édit.-imp. (Bordeaux - Libourne)**

- (1) - Chais et Bureaux de la Maison ALBAN-NIBAUT - Les Arroqs. (Tél. : 3 - Attelage - TBP-H) 240/300 36/45 V-06

- (2) - Entrepôts de la Gare de la Maison ALBAN-NIBAUT. (Attelage de vins - TBP-H) 220/270 33/41 V-06

Saint-Quentin-de-Baron - 33750 Autrefois : Saint-Quentin

Bourgade de l'Entre-deux-Mers, à 14 km au Sud de Libourne et à 9 km de Branne. Eglise du XIIe s. Ruines du château de Biscatant. Fin XIXe s. : fête patr. le 25 août ; carrière de pierres à bâtir ; tonnerie ; vignobles ; château des Sours habité par Mr de Richemont.
En 1831 : 637 h. - en 1901 : 666 h. - en 1990 : 947 h. Franc Euro Thème

❖ **Roux, édit. (St-Quentin)**

- Hôtel Central, jour de fête. (Fête patr. : 25 août - Café et coiffeur - Ext. et foule - TBP/BP-H) 200/250 30/38 A-24

Saint-Romain-de-Vinague - 33540 (Voir : Sauveterre-de-Guyenne). Autrefois :

Saint-Romain-de-Gignague, commune indépendante avec 411 hab., en 1872.

Saint-Selve - 33650

Hameaux : Civrac, Garingail, la Grance, Grenade, Jansotte, Pinchot, Sarrañçot.
Bourgade bâtie sur le Gua-Mort, à 23 km au S-O de Bordeaux. Fin XIXe s. : foire le 17 janv. ; château de Grenade habité par le baron de Carayon-Latour.
En 1831 : 979 h. - en 1901 : 952 h. - en 1990 : 1.324 h. Franc Euro Thème

❖ **Froustey E., édit. (Bélin)**

- ATELIER MECANIQUE DE FORGE ET CHARRONNAGE Léon DUBOURG, Saint-Selve. (GP-H) 270/340 41/51 C-10

Saint-Seurin-de-Cadourne - 33180

Hameaux : Belorme, Lagrange, Loquey, la Maréchale, Pabeau, ...
Bourg du Bas-Médoc édifié sur un mamelon avec un petit port sur la Gironde, à 50 km au N-O de Bordeaux. Fin XIXe s. : foires les 16 et 17 août ; fabr. de biscuits, instruments pour l'agriculture, sabots ; vignobles importants ; 3 châteaux.
En 1831 : 1.090 h. - en 1901 : 1.219 h. - en 1990 : 799 h. Franc Euro Thème

❖ **Bouey J.-H., édit. (St-Seurin) / Goujeau W., phot. (Bordeaux)**

- DOMAINE DU PAVILLON - Situé dans les communes de SAINT-SEURIN ET SAINT-ESTEPHE. (Prop. : J.-H. Bouey - Tél. : 6 - Attelage d'un chien - PP-V-1919) 280/340 42/51 A-22

- "Médoc"

- " " Société des Fêtes - Le Groupe Théâtral dans "Les Deux Orphelines". (TGP-H) 230/280 35/42 T-05

- " " Société des Fêtes - Le Groupe Théâtral dans "Marceau". (GP-H)	200/250	30/38	T-05
❖ Goujeau W, phot.-édit. (Bordeaux) - "Médoc" - Rue du Commerce. (Foule devant le Café du Midi, un jour de fête - Fête patr. : dern. dim. août -BP-H)	160/200	24/30	F-04
❖ Marty Joël-W., édit.-imp. - 230- La Gironde Illustrée et Pittoresque - Hôtel des Postes - Départ du Courrier. (Attelage devant le Café du Midi -TBP-H-1916)	360/450	54/68	P-15
❖ éditeur non identifié - Dépôt de Convalescents - lieut Henri Brisson. (TBP-H-1915)	150/180	22/27	M-13
Saint-Seurin-de-Cursac - 33390			
Hameaux : Andiottes, Boudeau, la garde, les Girauds, Peyre, la Trame, Bourgade située à 5 km au N-E de Blaye. Fin XIXe s. : fête patr. le dim. qui suit le 29 août ; fabr. de tonneaux ; tuilerie Effia ; vignobles ; château des Andiottes occupé par Mr Duclou. Patrie de Bernard MADRELLE, professeur, homme politique et Maire de St-Seurin à partir de 1977, né en 1944, de Philippe MADRELLE, professeur, homme politique et Maire de Carbon-Blanc à partir de 1976, né en 1937. En 1831 : 362 h. - en 1901 : 421 h. - en 1990 : 738 h. Franc Euro Thème			
❖ Bergeon Vve, édit. (Blaye) - SAINT-SEURIN, près BLAYE - La Gare. (Ch. de fer écon. - St-Ciers - Lalande) Blaye - Sans train - Quais -TBP-H-1913)	- /170	- /25	C-17
Saint-Symphorien - 33113 Autrefois : Saint-Symphorien-Gironde			
Hameaux : Gardit, Jouanneau, Lassus, Lescompes, Marian, Moulin-Neuf, Pudaou, Tartefum. Gros bourg de Guyenne dans les Landes, à 21 km au S-O de Langon. Le canton de St-Symphorien a été rattaché au nouvel arrt de Langon, par décret du 10 sept. 1926 qui supprimait celui de Bazas. Vers 1835 : belle verrerie. Fin XIXe s. : marché le dim. ; fêtes patr. : St-Antoine et St-Symphorien ; fabr. de résine et de térébenthine ; scieries à vapeur ; tuilerie Hazera. En 1831 : 1.685 h. - en 1901 : 2.125 h. - en 1990 : 1.396 h. Franc Euro Thème			
❖ Guillier Henry, phot.-édit.-imp. = H.G. (Libourne) - 1493- ST-SYMPHORIEN, près Bazas - Réserves de bois de pins pour la construction des caisses. (BP-V-1903)	200/240	30/36	B-13
Saint-Vincent-de-Paul - 33440 Autrefois : Saint-Vincent			
Hameaux : Brochard, Moudion, le Port. Bourgade située à 16 km au Nord de Bordeaux et à 3 km de la Grave-d'Ambarès, avec un port sur la Dordogne. Fin XIXe s. : fête patr. le dim. après le 19 juil. ; vignobles ; 5 châteaux. En 1831 : 666 h. - en 1901 : 610 h. - en 1990 : 963 h. Franc Euro Thème			
❖ Hue Armand, édit.-imp. = A.H. (Bordeaux) - Entrée des Chais de CLOS-PALU - A. MOUCHAGUE à SAINT-VINCENT-de-PAUL (Maire, vers 1914 - Bromure -GP-H-1925)	320/400	48/60	V-06
Saint-Vivien-de-Médoc - 33590 Autrefois : Saint-Vivien			
Bourgade située à 69 km au N-O de Bordeaux et à 17 km de Lesparre, avec un port sur le canal de St-Vivien dépendant de la Gironde. Ancienne église fortifiée du XIIe s. Le canton de St-Vivien a été rattaché à l'arrt de Bordeaux, par décret du 10 sept. 1926 qui supprimait celui de Lesparre. Fin XIXe s. : marchés le merc. ; 6 foires annuelles ; fête patr. le 15 août ; 4 châteaux. En 1895, le Maire était M.J. Faure. En 1831 : 897 h. - en 1901 : 1.484 h. - en 1990 : 1.282 h. Franc Euro Thème			
❖ Guillier Henry, phot.-édit.-imp. = H.G. (Libourne) - 11741- "Médoc" - Attelage et char médocain. (2 chevaux -TBP-H-1914)	200/240	30/36	A-23
❖ Nouvelles Galeries, édit. = N.G. - 100- "Médoc" - Place du Marché. (Marché -MP-H)	- /150	- /22	M-02
Sainte-Eulalie - 33560 Autrefois : Sainte-Eulalie-d'Ambarès			
Hameaux : Baron, le Bergeon, la Brède, le Friant, Leudes, L'homme, Places. Petite ville située dans l'Entre-deux-Mers, à 12 km au N-E de Bordeaux. Fossés d'un château du XIe s. Fin XIXe s. : foire le 3e mardi de janvier ; fête patr. de 2 jours à la Pentecôte ; vignobles ; 12 châteaux. En 1831 : 616 h. - en 1901 : 692 h. - en 1990 : 3.930 h. Franc Euro Thème			
❖ éditeur non identifié - CHATEAUMATHEREAU à Sainte-Eulalie - Le Repas des Vendangeurs. (F. Boulière, prop. - Négoc. - Déjeuner champêtre -TGP-H)	270/340	41/51	V-06
Sainte-Foy-la-Grande - 33220 Autrefois : Sainte-Foy			
Hameaux : Fouquat, Laborde. Petite ville du Bordelais bâtie sur la rive gauche de la Dordogne, à 40 km à l'E-S-E de Libourne. Ancien couvent des Templiers. Ruines des anciens remparts. Pont suspendu sur la Dordogne. Cette commune existait au Xe s. Elle serait d'origine anglaise. Au XVIIe s., c'était une place forte des protestants. Ancien relais de la poste aux chevaux. Fin XIXe s. : marché le samedi ; 16 foires annuelles ; hôpital de 18 lits ; château de Vergnes-Beaulieu habité par le baron de Gargan. Patrie de Paul BROCA, médecin (1824-1880), d'Elie RECLUS, écrivain (1827-1904) et de son frère Elisée, géographe et historien (1830-1905), d'Elie FAURE, médecin et historien d'art (1873-1937), du professeur Claude GUICHARD, médecin et homme politique, né en 1928, de Jacques OLLE-LAPRUNE, haut-fonctionnaire né en 1929. En 1831 : 2.612 h. - en 1901 : 3.446 h. - en 1990 : 2.745 h. Franc Euro Thème			
❖ Bloc Frères, phot.-édit. = BR. (Bordeaux) - 516-6- Rue de Langarie un jour de Foire. (Le 1er du mois -BP-H-1911)	160/200	24/30	M-02
❖ Dard, édit. (Libourne) - 3- Maison Gouneau - Agence des Cycles "Alcyon et Gladiator". (Ext. -TBP-H)	230/280	35/42	C-34
❖ Guillier Henry, phot.-édit.-imp. = H.T. (Libourne) - 1085- La halle, place des Frères. (Marché aux porcs -BP-H-1903)	170/220	25/33	C-08
❖ éditeur non identifié - (1)- *** Branne, 10 Août 1902 - La Fanfare de Ste-Foy allant au-devant de M. Joseph BRISSON. (Député de Libourne - Cliché demi-carte -MP-V)	160/200	24/30	M-22
Sainte-Hélène - 33480			
Hameaux : Devès, Ladéy, la Providence, Taussac, troncats, Ville-Neuve, ... Grosse bourgade située à 28 km au N-O de Bordeaux et à 10 km de Castelnaud-de-Médoc. Fin XIXe s. 4 foires annuelles ; marché le vend. ; fêtes patr. à la St-Pierre et à la Ste-Hélène. En 1831 : 825 h. - en 1901 : 1.180 h. - en 1990 : 1.608 h. Franc Euro Thème			
❖ Coubiris L., édit. (Ste-Hélène) A.H., imp. (Bordeaux) - La Gare. (Tram. "écon." Lacanau / Bordeaux -TBP-H)	240/300	36/45	T-10
- Le Champ de Foire. (BP-H-1931)	150/180	22/27	M-02
- Route de Castelnaud. (Groupe devant l'Hôtel Constantin, un jour de fête -BP/TBP-H)	160/200	24/30	F-04
Sainte-Terre - 33350			
Hameaux : Bernada, chalan, Guillemin, Lavagnac, Merlande, Ventre, ... Petite ville bâtie sur la Dordogne, à 15 km au S-O de Libourne. Fin XIXe s. : 5 foires annuelles ; marché le dim. ; fête patr. le 17 juil. ; constructions de navires ; fabr. de sabots ; scieries mécaniques ; 2 châteaux. En 1831 : 2.112 h. - en 1901 : 1.750 h. - en 1990 : 1.564 h. Franc Euro Thème			
❖ Coste C., édit. (Ste-Terre) Guillier Henry, phot.-imp. (Libourne) - Chantier de Construction de Navires. (Mon Rivière Frères -TBP-H-1911)	320/400	48/60	B-04
- Pêcheur préparant leur Filet. (TGP-H)	280/360	42/54	P-04

❖ Marty J.E.W., édit.-imp. - 144- * LA GIRONDE ILLUSTRÉE ET PITTORESQUE - LAVAGNAC - Concours de Gymnastique. (Hameau de 525 hab., en 1901 -BP-H)	200/240	30/36	G-09
❖ éditeur non identifié - Château de la Catagne - Scène de Vendanges ans une des pièces de Vigne de ce domaine à Laforêt-Saint-Magne... (Jules Nau, Propr. -BP-H-1920)	170/220	25/33	V-06
Salleboeuf - 33370			
Grosse bourgade bâtie dans l'Entre-deux-Mers entre deux affluents de la Dordogne, à 15 km à l'Est de Bordeaux et à 7 km de Lignan. Fin XIXe s. : fête patr. le 15 août ; vignobles ; 4 châteaux. En 1831 : 680 h. - en 1901 : 669 h. - en 1990 : 1.714 h. Franc Euro Thème			
❖ Guillier Henry, phot.-édit.-imp. = H.G. (Libourne) - 10135- Domaine de PONTAC GASPARDIN, Salleboeuf - ELEVAGE DE BETAIL - Taureau de race Charolaise. (TBP-H-1912)	200/240	30/36	B-14
Salles - 33770			
Hameaux : Argilas, Badet, Beguet, Bougès, Clotte, Lanot, la Vignolle, ... Petite ville bâtie sur la Leyre, à 43 km au S-O de Bordeaux. Les Sallots. Château du XVIIe s. Vestiges romains dans l'église et dans le cimetière. Fin XIXe s. : marchés le samedi ; 7 foires annuelles ; résiniers ; château de Salles habité par le comte de Puysegur. En 1831 : 3.618 h. - en 1901 : 3.866 h. - en 1990 : 3.957 h. Franc Euro Thème			
❖ Dando A., édit. (Blaye) - Les Ecoles. (Ext. et groupe de garçons -BP-H)	160/200	24/30	E-05
❖ Delmas, édit. (Salles) H.G., imp. (Libourne) - Stand du Tir. (BP-H-1916)	170/220	25/33	T-08
❖ Guillier Henry, phot.-édit.-imp. = H.G. (Libourne) - 2247- Attelages Landais transportant le charbon pour Bordeaux. (2 attelages de mules -BP-H-1903)	160/200	24/30	A-23
- 2253- Carriers trouvant un fossile dans les terrains fossilifères. (BP-V-1903)	280/360	42/54	C-02
- 7100- Attelage Landais transportant les poteaux de mine. (2 boeufs -TGP-H-1909)	300/300	45/45	A-23
- 7155- La grand'rue et l'hôtel Picat. (Ext. et attelage de 2 boeufs -TBP/BP-H-1909)	170/220	25/33	A-24
❖ éditeur non identifié - "Tapin" et "Mirza" partant à l'entraînement pour les courses de la "Petite Gironde" munis du couvre-nuque "GIRONDIN" chapeau en liège pour cheveux... (Pub au verso - Mon G. Delmas, sellier - 2 attelages -TBP-H)	320/400	48/60	H-01
Salles (Les) - 33550			
Hameaux : Le Ferron, Lafayette, le Pin, le Thioboux. Village situé à 19 km à l'Ouest de Libourne. Doimens. Fin XIXe s. : fête patr. le 29 juin ; vignobles ; 4 châteaux. En 1831 : 442 h. - en 1901 : 481 h. - en 1990 : 324 h. Franc Euro Thème			
❖ Guillier Henry, phot.-édit.-imp. = H.G. (Libourne) - 12330- Saint-Emilionnais - LES SALLÉS, par Saint-Philippe d'Aiguilhe - Domaine de l'Amour-Antique Puits... (2 boeufs à l'abreuvoir -TBP-H-1914)	200/250	30/38	F-08
Sauternes - 33210			
Hameaux : Hillot, Lafon-de-Ladone, Nautet, Pajot, le Puits, ... Bourgade bâtie dans la vallée du Ciron, à 8 km à l'Ouest de Langon. Les Sauternais. Grands vins blancs connus dans le monde entier dont le Château Yquem. Fin XIXe s. : foire le 5 nov. ; vignobles ; 9 châteaux. Patrie d'Eugène-Henri de LUR-SALUCES, homme politique, né en 1852 En 1831 : 1.045 h. - en 1901 : 934 h. - en 1990 : 589 h. Franc Euro Thème			
❖ Guillier Henry, édit.-imp. = H.G. (Libourne) - 2854- SAUTERNE, près Langon - Château Yquem - Mise en bouteille. (GP-H-1904)	240/300	36/45	V-06
- 6841- Cru Lanère. (Pose d'échalats -BP-H-1908)	150/180	22/27	V-06
- 8660- Fête à Carrasse - Entrée du grand bal champêtre et du Restaurant Flous, sur les bords du Ciron. (TBP-H-1910)	200/240	30/36	D-03
❖ Roumazeille J., édit.-imp. (Langon) - Château Yquem - La mise en bouteilles - Le bouchage des bouteilles. (Marquis de Lur-Saluces : prop. du château -GP-H)	240/300	36/45	V-06
Sauveterre-de-Guyenne - 33540 Autrefois : Sauveterre			
Gros bourg situé à 20 km au N-E de Langon et à 14 km de la Réole. Eglise des XIVe - XVe s. Anciennes fortifications (mur de 1.474m). C'est une ancienne bastide, créée en 1281 par Edouard 1er d'Angleterre. Fin XIXe s. marché le mardi ; 30 foires annuelles ; corderie Maurin fils ; chaudronnier Leduc, ... Le canton de Sauveterre a été rattaché au nouvel arrt de Langon, par décret du 10 sept. 1926 qui supprimait celui de la Réole. Patrie de Paul BONNEFON, écrivain, né en 1861. En 1831 : 734 h. - en 1901 : 744 h. - en 1990 : 1.715 h. Franc Euro Thème			
❖ Grand Bazar, édit. - Grandes Manoeuvres de SAUVETERRE - Le Général inspectant les Positions. (BP-H)	- /150	- /22	M-13
❖ Larrieu H., édit.-imp. (Sauveterre) - Le Mardi-Gras - Cavalcade arrêtée sur la place. (MP-H)	- /150	- /22	F-04
- * Saint-Romain-de-Vignague - Etablissement de Gargory. (A 2 kil. - Ancienne commune - 744 hab., en 1901 - Ext. de café et groupe -TBP-BP-H)	230/280	35/42	A-24
- Scierie Mécanique - Delaunay et Cie. (TBP-H)	220/260	33/39	B-13
Soulac-sur-Mer - 33780 Autrefois : Soulac			
Hameaux : Amélie, la Maisonneite, Neyran, le Runder, Tafard, ... Petite ville du Médoc édifiée entre la rive gauche de la Gironde et l'océan, à 90km au N-O de Bordeaux. Eglise des XIIe - XIVe s., dégagée des sables en 1850. Fin XIXe s. : foires le dim. de la Trinité et le lundi qui suit la St-Roch (3 j.) ; marché tous les jours pendant la saison des bains ; briqueterie Hornez ; agences de locations, ... Patrie de Maitène DOUMENACH, dite Marie Lafouët, chanteuse et comédienne, née en 1939. En 1831 : 801 h. - en 1901 : 1.388 h. - en 1990 : 2.790 h. Franc Euro Thème			
❖ Baulier E., édit. A.H., imp. (Bordeaux) - 48- La Côte d'Argent - SOULAC-sur-MER, Vers les Bains. (Groupe d'enfants -TGP-H)	150/180	22/27	J-02
❖ Braun Fernand, phot.-édit. (Royan) - 1053- Squelette de baleine échouée sur la plage en 1870 et conservé dans la cour de l'école. (GP-H)	200/250	30/38	B-01
❖ Gestas J., phot.-édit. (Bordeaux) - 261- Départ de Course de bicyclette, Place du Marché. (MP-V)	- /180	- /27	C-34
❖ Guillier Henry, phot.-édit.-imp. = H.G. (Libourne) - LA COTE D'ARGENT - 9966- " " Pêche à la pinasse le long de l'Atlantique. (TBP-H-1912)	150/180	22/27	P-04
- 10000- " " "Médoc" - Procession dans la forêt, près la Basilique de N.-D. de Fin des Terres. (TBP-H-1912)	160/200	24/30	R-02
- 10019- " " Rue de la Plage - Café du Progrès et grand magasin de Cartes Postales illustrées - Maison PUZOS. (Ext. -BP-H-1912)	300/380	45/57	C-03
- 10705- L'Industrie Landaise sur la Côte d'Argent - Récolte de la Graine de pignes, dans la forêt de Soulac. (GP-H-1912)	320/400	48/60	P-12
- La Côte d'Argent - 11120- " " Semaine d'Aviation - Guet sur son Blériot s'envolant de l'Aérodrome le 17 Août 1912. (TPP-H)	- /150	- /22	A-26

- " " "Médoc" - Voiture de promenade des Enfants sur la Plage. (Atelage de 2 ânes -GP-H-1910)	240/300	36/45	A-23
❖ Imprimeries Réunies, édit.-imp. (Nancy)			
- 40- La Côte d'Argent - Concours des Forts en sable - Défilé des Equipes. (Avec tambour -BP-H)	170/220	25/33	J-02
❖ Nouvelles Galeries, édit. (Soulaac-sur-Mer)			
- LA CÔTE D'ARGENT -			
- 68- " " Concours de Forts en sable sur la Plage. (GP-H-1909)	160/200	24/30	J-02
- 150- " " Promenade en Forêt. (Atelage d'âne -BP-V-1909)	- /160	- /24	A-23
- 174- " " Concours de Bicyclettes fleuries. (4 concurrents -TGP-H-1909)	250/300	38/45	F-04
- 181- " " Travaux de protection des Dunes, Système Decauville. (TBP-H-1909)	230/280	35/42	R-07
- 196- " " Procession. (TBP-H-1909)	160/200	24/30	R-02
- 198- Concours de Bicyclettes fleuries. (TBP-H-1909)	230/280	35/42	F-04
- 203- " " Départ d'un train. (Cie "Midi" Bordeaux / Pointe de Grave -TGP-H-1910)	360/450	54/68	T-10
- 205- " " La Basilique. Fête du Cinquantenaire. (Religieux et attelage de 2 chevaux -TBP/GP-H-1910)	160/200	24/30	R-02
- 212- " " Séance d'Escrime au Casino. (Dans le parc -MP-H-1911) ..	150/180	22/27	F-08
- 146- La Côte d'Argent - L'Etablissement de Bains (chèvres sur la plage -TBP-H-1909)	160/200	24/30	C-18
❖ éditeur non identifié			
- 9- LA COTE D'ARGENT - Place de l'Eglise. (Un jour de fête -BP-H)	- /160	- /24	F-04
- 155- La Côte d'Argent - Sous-bois - Rendez-vous de chasse. (2 autos -BP-H)	170/230	25/35	C-12
- Félix MESNARD - Propriétaire-viticulteur - Maire de Soulaac - Conseiller général. (De 3/4 -GP-V)	- /170	- /25	V-06

Taillan-Médoc (Le) - 33320 Autrefois : Taillan (Le) Hameaux : La Belgique, le Château, Germignan, Hontanes, Jau, Lagorce, Lapey, Pradignan, le Lout. Ville édifée près de la Jalle de Blanquefort, à 11 km au N-O de Bordeaux. Les Taillandais. Vers 1870 : belle source qui alimente Bordeaux par un aqueduc. Fin XIXe s. : foires le 13 janv. et le 3 fév. ; 4 châteaux. Patrie du vicomte Emmanuel de BORELLI, officier et poète (1837-1909). En 1831 : 948 h. - en 1901 : 1.294 h. - en 1990 : 6.815 h. Franc Euro Thème			
❖ Delboy Marcel, édit.-imp. = M.D. (Bordeaux)			
- 1- LE TAILLAN-MÉDOC, près Bordeaux - Café-Restaurant des 3 Pavillons. - Au Terminus du Tramway... (Trolley. -BP-H-Après 1913)	- /170	- /25	T-10
❖ éditeur non identifié			
- INAUGURATION DU TRAMWAY DU TAILLAN -			
- (1)- " " LE Cortège officiel devant la Station Terminus. (TBP/GP-H-Après 1913)	260/340	39/51	T-10
- (2)- " " Les officiels se rendant à la Mairie. (GP-H-Après 1913) ..	280/360	42/54	T-10

Talence - 33400 Hameaux : Pey-d'Avant, Ruelle-de-Banquay, St-Genès. Ville de la banlieue de Bordeaux dans les Graves à la lisière des Landes. Les Talençais. Vers 1870 : fonderies et forges ; fab. de cirage et d'encre ; vignobles. Fin XIXe s. : fête patr. le dern. dim. d'août ; fab. de balais de Sorgho, ciments, fils de fer, liqueurs, mèches souffrées, vernis ; vignobles réputés ; 23 châteaux. Patrie de Philippe JOYAU, dit Philippe Sollers, écrivain, né en 1936, de Marie-Hélène BREILLAT, comédienne et peintre, née en 1947. Patrie de Michel OLIVIER, restaurateur et auteur culinaire, né en 1932, de Franc-Gilbert BANQUAY, magistrat à la Cour des comptes, né en 1950, de S.A.R. le prince Henrik de DANEMARK, né Henri-André Laborde de Monpezat en 1934. En 1831 : 1.322 h. - en 1901 : 11.227 h. - en 1990 : 34.485 h. Franc Euro Thème			
❖ Bosq L., édit. (Bordeaux)			
- 26- L'Entrée des Courses. (Cours Gambetta, domaine de Mandey -MP-H)	- /150	- /22	H-01
❖ Dando - Berry, édit. = D.B. (Bordeaux - Libourne)			
- TALENCE - BORDEAUX - Local des Troupes de Talence, Avenue Sainte-Marie. (Ext. et scouts -TBP-H)	200/240	30/36	S-04
❖ Gorce Gabriel, phot.-édit. (Talence)			
- 6- * BORDEAUX VECU - Courses de Talence - Une Arrivée. (MP-H) ..	220/280	33/42	H-01
- 4- * CHOCOLATERIE - Une des salles d'emboitage. (Usine du Chocolat François, Chemin de la Taillade -TBP/GP-H)	260/320	39/48	C-20
- 5- * CONFISERIE - Préparation des ordres. (GP-H)	260/340	39/51	S-13
- 6- * CHOCOLATERIE - Une des Salles d'emboitage. (GP-H)	280/350	42/53	C-20
- 7- * CONFISERIE - Partie d'un atelier de Confiserie. (GP-H)	260/340	39/51	S-13
- 8- * CONFISERIE - Fabrication des bonbons fourrés et acidulés. (GP-H)	260/340	39/51	S-13
- 10- * Une des Cours de l'Usine - Sortie du Personnel. (TBP-H)	200/250	30/38	U-01
- 7- Le Chemin de Pessac. (Trolley de Bordeaux -PP-H)	- /150	- /22	T-10
- La Section de Gymnastique. (GP-H)	220/260	33/39	G-09
❖ Gourdin, édit. (Andernos - Mérignac)			
- Août 1914 - Parc d'Artillerie. (Canons -GP-H)	- /160	- /24	M-13
❖ Hue Armand, édit.-imp. = A.H. (Bordeaux) / Delom G. Fils, phot.			
- 2- Etablissement des Jeunes Filles Aveugles - Place de l'Eglise - BORDEAUX. Talence - Récréation. (Saut à la corde -GP-H) ...	240/280	36/42	F-01
❖ PP., édit.			
- 3- Le Cours Gambetta "Vers Talence". (Montreur d'ours -BP-V)	2.000/	- /304/	- /0-05
❖ éditeur non identifié			
- 10- Hippodrome un jour de Courses. (MP-H)	- /150	- /22	H-01
- Atelier de Fabrication - Dépeçage des Viandes - Société Duprat jeune et Durand, Talence - Bordeaux. (Conserverie -TBP-H) ..	200/250	30/38	A-07

Targon - 33760 Hameaux : Beaugard, Brufaneau, Pey-du-Paure, Tontigeac, vermont, ... Bourgade de Guyenne édifée sur une colline de l'Entre-deux-Mers, à 25 km au Nord de Langon. Ancienne église. Targon faisait jadis partie du comté de Benauges, puis devint une seigneurie indépendante. En 1563, Montliu y battit les protestants... Fin XIXe s. : marchés le lundi ; 20 foires annuelles ; fête patr. le 15 août ; fab. de barriques, sabots ; 12 châteaux. Le canton de Targon a été rattaché au nouvel arr. de Langon, par décret du 10 sept. 1926, qui transférait à Langon le chef-lieu d'arr. de la Réole. En 1831 : 1.002 h. - en 1901 : 1.169 h. - en 1990 : 1.609 h. Franc Euro Thème			
❖ Hue Armand, édit.-imp. = A.H. (Bordeaux)			
- Gendarmerie Nationale. (Ext. et gendarmes -BP-H)	160/200	24/30	G-02
❖ P.R.P., édit.			
- 139- Les Vendanges - Domaine de TOUTIGEAC, Louis FAGET, Propriétaire. (Prop. aussi du dom. de Mingonnet -BP-H-1914) ..	170/220	25/33	V-06

Taussat - 33138-33148 Ou TAUSSAT-LES-BAINS (Voir : Lanton). Sur le bassin d'Arcachon, près d'une forêt de pins. Autrefois, hameau d'Audence.			
Teich (Le) - 33470 Hameaux : Lamothe Petite ville bâtie près de l'embouchure de la Leyre dans le bassin d'Arcachon, à 44 km au S-O de Bordeaux. Vers 1870 : verrerie. Fin XIXe s. : foire de 2 j. le 25 août ; fêtes patr. le 25 août et le 30 nov. ; apiculture ; ostréiculture ; essence de térébenthine. En 1831 : 903 h. - en 1901 : 1.369 h. - en 1990 : 3.607 h. Franc Euro Thème			
❖ Badie Germaine, phot. (Gujan - Mestras)			
- LAMOTHE-DU-TEICH "Bassin d'Arcachon" - Hôtel des Voyageurs - MARGUILLIE, Propriétaire - RUSSO, Successeur... (Jardins -BP-H-Tardive)	170/220	25/33	A-24

❖ Guillier Henry, phot.-édit.-imp. = H.G. (Libourne)			
- 1321- LAMOTHE-DU-TEICH, près Arcachon - Le Grand pont sur la Leyre "Route de Bordeaux à Arcachon". (Travail sur le bois ? -TBP-H-1902)	240/280	36/42	F-03
- 3436- Château de Ruat, ancienne résidence du Capital de Buch. (Auto. -BP-H-1905)	150/180	22/27	A-25
- 7623- LAMOTHE-DU-TEICH "Bassin d'Arcachon" - Vieux Four à pain Landais. (Cliché retouché - Four commun -TBP-H-1909) ..	240/300	36/45	B-15

Temple (Le) - 33680 Autrefois : Temple-de-Médoc (Le) Hameaux : Le Bourdieu, Crastien, Lacarrybry, Sautoges. Petite bourgade située à 35 km à l'Ouest de Bordeaux. Fin XIXe s. : fête patr. le dim. après le 6 août ; vignoble ; fab. de résine, Mson Poudens fils. En 1831 : 576 h. - en 1901 : 504 h. - en 1990 : 431 h. Franc Euro Thème			
❖ Humbert, édit.			
- LE TEMPLE "Commune de Saint-Vivien". (Atelage de 2 boeufs -BP-H-1909)	170/230	25/35	A-23

Teste (La) - 33260 Autrefois : Teste-de-Buch (La). Noms antiques : Pagus Bogensis, Boios. (Les Testerins). Hameaux : Aiguillon, Baou, Bélisaire, Boque-et-Ferret, les Bordes, Cap-Ferret, la Hume, Pyla-sur-Mer, ... Ville de Guyenne avec un port sur le bassin d'Arcachon. D'après certains historiens, cette ville aurait été bâtie sur l'emplacement de la station romaine de Boios et de Testa Boiorum, au moyen âge, elle fut la capitale des captifs de Buch. Les restes de leur château ont complètement disparus, vers 1820. Fin XIXe s. : foire et fête patr. de 2 j. à la Pentecôte ; marchés les dim. et jours fériés ; 2 châteaux. En 1895, le Maire était Mr Mouliets. En 1831 : 2.840 h. - en 1901 : 6.840 h. - en 1990 : 20.331 h. Franc Euro Thème			
❖ Barthélémy Y. et Couget C., édit. (La Teste)			
- 11- Travail sur les claires. (Parqueurs d'huîtres -GP-H-1908)	230/280	35/42	O-04
❖ Gany-Bessière, phot. (La Teste)			
- * Côte d'Argent - LE COURNEAU - Mouton fêliche des Tirailleurs. (Camp militaire construit en 1916 dans un hameau de 16 hab. en 1901 -GP-H)	220/280	33/42	M-21
- Travaux de Résinage - Le Cramponnage. (TBP-V-1913)	150/180	22/27	P-12
❖ Guillier Henry, phot.-édit.-imp. H.G. (Libourne)			
- 1430- Attelage Landais. (GP-H-Avant 1905)	200/250	30/38	A-23
- 4350- * Attelage landais transportant la résine. (2 mules en "pompe" -GP-H-1905)	170/220	25/33	P-12
- 7075- * LA CÔTE D'ARGENT - Environs d'Arcachon - Grand banc de Pinard, voile d'une pinasse servant d'abri et pêcheurs prenant leur repas en attendant la marée en face des grandes Dunes du Pilat. (TBP-H-1909)	240/300	36/45	P-04

❖ Lavergne, édit. (Cap-Ferret)			
- CAP-FERRET -			
- " " "Lavergne" - Villa Bagatelle. (BP-H)	- /150	- /22	T-06
- " " Restaurant Roux. (BP-H)	- /150	- /22	A-24
- " " Villa Isabelle. - Un Groupe de Fournisseurs. (Atelage -BP-H) ..	220/280	33/42	A-23
❖ Lévy E. et L. & Cie, phot.-édit.-imp. = LL. (Paris)			
- CAP-FERRET -			
- 1- " " "Vue générale. (Pique-nique sur la plage -TBP-H)	- /150	- /22	J-02
- 5- " " "Départ du Tramway pour l'Océan. (Tiré par un cheval -TBP-H-1905)	220/260	33/39	T-10
❖ Neurdein Frères, phot.-édit.-imp. = ND. Phot. (Paris)			
- 292- Triage des huîtres pour le Classement. (TGP-H-1907)	280/350	42/53	O-04
❖ PP., édit.			
- 4- * Côte d'Argent - CAP-FERRET - Le Débarcadère. (TBP-H)	150/180	22/27	B-04
❖ Semmartin, édit.			
- * CAP-FERRET - Hôtel de la Pointe. (Ext. -BP-H)	- /165	- /25	A-24
❖ éditeur non identifié			
- Côte d'Argent -			
- 13- " " "Cap-Ferret - Tramway faisant le service entre le Débarcadère et la Pointe de l'Océan. (Avec tracteur -GP-H) ..	240/300	36/45	T-10
- " " "Descente des Voyageurs en gare de Cazeaux-Lac. (Embr. de la Teste à Cazeaux -Train d'int. loc. -GP-H)	320/400	48/60	T-10
- L'aéroplane parti pour Agen et arrivé à La Teste - 26/9/1913. (Carte-photo, légende manuscrite -TBP-H)	250/	- /38/	A-26

Toctoucau - 33600 (Voir : Pessac)			
Toulence - 33210 Hameaux : Cantau, Chiron, Maillard, Respide, Tustoc, les Videaux, ... Bourgade située à 1 km à l'Ouest de Langon avec un petit port sur la Garonne. Fin XIXe s. : fête patr. le dim. de Pentecôte ; fab. de machines à greffer Auguste Petit ; vignobles ; 3 châteaux. En 1831 : 673 h. - en 1901 : 792 h. - en 1990 : 1.839 h. Franc Euro Thème			
❖ Roumazelle J., édit.-imp. (Langon)			
- Toulence - Langon - Ateliers de Tonnelierie Patachon. (Ouvriers -TBP-H)	220/260	33/39	V-06
Tourne (Le) - 33550 Hameaux : Bagatelle, les Barthes, Bayle, Lafosse, Maroutine. Bourg situé à 500 m de Langon et à 25 km au S-O de Bordeaux. Fin XIXe s. : bateaux à vapeur pour Bordeaux et le haut de la Garonne ; construction de navires ; scierie mécanique Jougou ; vignobles ; 6 châteaux. En 1831 : 533 h. - en 1901 : 782 h. - en 1990 : 698 h. Franc Euro Thème			
❖ Guillier Henry, phot.-édit.-imp. = H.G. (Libourne)			
- 9726- La Grand'Rue, Route de Bordeaux - Cadillac. (Tram. vapeur : Bordeaux / Cadillac -MP-H-1912)	220/260	33/39	T-10

Tresne (La) - 33360 (Voir : Latresne)			
Trompeloup (Lazaret de) - 33250 (Voir : Pauillac)			
Vayres - 33870 Autrefois : Vayres-Gironde Hameaux : Montifaut, Nioton, Pichon, le Pont, le Port-de-Vayre, St-Pardon, Segransan, Sudre. Petite ville bâtie sur le Gesta avec un port sur la Dordogne, à 10 km au S-O de Libourne. Château du XIIIe s., célèbre par le séjour qu'y fit Henri IV avant la bataille de Coutras. Vayres est l'ancienne station romaine de Varutedum. Fin XIXe s. : scierie mécanique Jh. Monnerau ; tuilerie Vve Itey ; 5 châteaux. En 1831 : 1.519 h. - en 1901 : 2.001 h. - en 1990 : 2.491 h. Franc Euro Thème			
❖ Gorce G., phot.-édit. (Bordeaux - Talence)			
- * PARIS - MADRID - L. Renault sur la plaine de Vayres - Première voiture arrivée à Bordeaux - Classe deuxième. (1ère catégorie : "légères" -MP-H-1903)	240/300	36/45	A-25

Vendays-Montalivet - 33930 Autrefois : Vendays Hameaux : Montalivet, Périgieux, St-Nicolas. Grosse bourgade située dans le Médoc à 63 km au N-O de Bordeaux. Fin XIXe s. : fab. de chaux Arnaud ; vignobles ; 2 châteaux à M. le vicomte de Léautaud. En 1831 : 1.912 h. - en 1901 : 1.711 h. - en 1990 : 1.681 h. Franc Euro Thème			
❖ Gautreau A., édit.-imp. = BGL. (Langon)			
- 2075- MONTALIVET-LES-BAINS, par Vendays "Médoc" - Hôtel Marin. (Ext. -BP-H)	- /170	- /25	A-24
❖ Guillier Henry, phot.-édit.-imp. = H.G. (Libourne)			

- 3841- * MONTALIVET-les-BAINS "Médoc" - Avenue de l'Océan et l'hôtel Baudouin. (En hiver avec photographe -BP/MP-H-1904) - /150 - /22 P-11
- 5752- LA COTE D'ARGENT - MONTALIVET-les-BAINS "Médoc" - Grand hôtel et Café de l'avenue. R. BAUDOUIN, propriétaire. (Ext. -BP-H-1907) - /150 - /22 A-24
- 9312- MONTALIVET-les-BAINS par Vandays "Médoc" - Voitures à sable pour les grandes excursions le long de l'Atlantique - LA COTE D'ARGENT. (2 attelages -BP/TBP-H-1911) 220/260 33/39 A-23
- 9314- MONTALIVET-les-BAINS par Vandays "Médoc" - Bateau de pêche échoué sur les bords de l'Atlantique - LA COTE D'ARGENT. (TBP-H-1911) 170/230 25/35 B-04
- 10224- LA COTE D'ARGENT - MONTALIVET-les-BAINS par Vandays, (Gare de Queyrac) - Châlet Saint-Hubert. - Retour de chasse au regard dans la grande forêt le long de l'Atlantique. (TBP-H-1912) 360/450 54/68 C-12

♦ **Laporte Paul, édit. (Vendays) | Guillier Henry, phot.-imp. (Libourne)**
 - MONTALIVET-les-BAINS "Médoc" - Maison Paul LAPORTE de Vendays. (Boucherie - Ext. -TBP-H) 230/280 35/42 B-14

Verdelais - 33490

Hameaux : Bauré, la Garonnelle (port sur la Garonne), Guionnets, Jeannaut, Lillois, Mouchac, la Nauze.

Bourg de l'Entre-deux-Mers, à 5 km au Nord de Langon. Autrefois, c'était un hameau d'Aubiach, elle-même une commune. Fin XIXe s. : lieu de pèlerinage ; marché le sam. ; fête patr. le lundi de la Pentecôte ; corderie F. Rapin ; sabotiers Hugon et Queyrens ; Antoine Collineau, viticulteur au Pin ; château du Mont-Célestin occupé par M. le vicomte de la Myre-Mory.

En 1831 : - h. - en 1901 : 987 h. - en 1990 : 869 h. Franc Euro Thème

♦ **Bloc Frères., phot.-édit. = BR (Bordeaux)**
 - 245-8- La Procession. (Devant l'église -TBP-H) 170/230 25/35 R-02

Verdon-sur-Mer (Le) - 33123 Autrefois : Verdon (Le)

Hameaux : Les Cautines, les Huttes, le Grand-Logis, Pointe-de-Grave. Gros bourg situé à 33 km au N-O de Soulac, avec un port à l'embouchure de la Gironde. C'était, autrefois un hameau de Soulac. Fin XIXe s. : rade sur la Gironde servant d'abri aux navires ; réservoirs à poissons ; sémaphore.

En 1831 : 350 h. - en 1901 : 952 h. - en 1990 : 1.344 h. Franc Euro Thème

♦ **Bloc Frères, phot.-édit. = BR (Bordeaux)**
 - 1389-109- La Laiterie. (Mon J. Mauré - Cour -BP-H-1910) - /150 - /22 L-02
 - 1392-112- Côte d'Argent - Le Port - Groupe de Parqueuses. (GP-H) .. 200/240 30/36 O-04

♦ **Braun Fernand, phot.-édit. (Rohan)**
 - Gironde " " * La Gare du Verdon autrefois, au moment de l'arrivée du Tram forestier venant de la Pointe de Grave. (Tram. et train -TBP-H) 230/280 35/42 T-10

- 1315- " " * Gare de la Pointe de Grave et Train pour Soulac. (Hameau de 72 hab., en 1901 -TGP-H) 300/380 45/57 T-10

- 1316- " " * La Gare et le Phare de la Pointe de Grave. (Loco. -TGP-H) 280/350 42/53 T-10

♦ **Dando - Berry, édit. = D.B. (Bordeaux - Loudun)**
 - * POINTE DE GRAVE - Le Restaurant Couzan. (Ext. -MP-H) - /150 - /22 A-24

♦ **Delboy Marcel, édit.-imp. = M.D. (Bordeaux)**
 - 101- POINTE-DE-GRAVE - Restaurant des Gourmets. (Ext. -BP-H-Tardive) - /160 - /24 A-24

Vignonet - 33330

Hameaux : Brisson, Escardos, la Grave, Labrie, Micouleau, Mousquet, Pézat, la Rousselle. Bourg à 12 km au S-O de Libourne avec un port sur la Dordogne. Vignobles ; 4 châteaux.

En 1831 : 730 h. - en 1901 : 734 h. - en 1990 : 582 h. Franc Euro Thème

♦ **Guillier Henry, phot.-édit.-imp. = H.G. (Libourne)**
 - 12669- La Pêche à l'Alose sur la Dordogne - L'ESCAVE-de-VIGNONNET, par St-Emilion. (GP-H-1913) 250/300 38/45 P-03

♦ **Marty J.E. fils, édit.-imp.**
 - 43- Ouvriers construisant le nouveau Port. (TBP-H) 240/300 36/45 E-03

Villegouge - 33141

Hameaux : Bellegarde, Cleyrac, David, Eynault, Pery, Thouil, ... Bourg située à 10 km au N-O de Libourne. Fin XIXe s. : fête patr. le 24 juil. ; saboterie Piron ; vignobles ; 4 châteaux. Patrie d'Evariste DUMOULIN, publiciste (1776-1833).

En 1831 : 802 h. - en 1901 : 870 h. - en 1990 : 1.100 h. Franc Euro Thème

♦ **Coudert Jean, édit. (Villegouge) | Guillier Henry, phot.-imp. (Libourne)**
 - 7747- Place de l'hôtel de Ville et le groupe scolaire. (Enfants -TBP/GP-H-1912) 180/220 27/33 E-05

Villeneuve-d'Ornon - 33140

Ville de la banlieue de Bordeaux sur la Garonne dans les Graves. Ancienne église. Aqueducs romains. Fin XIXe s. : oeuvre des enfants abandonnés ; fabr. de limes ; scieries ; vignobles ; 15 châteaux. Patrie de Pierre GRANET, sculpteur primé aux expositions de 1889 et 1900.

En 1831 : 1.377 h. - en 1901 : 3.335 h. - en 1990 : 25.609 h. Franc Euro Thème

♦ **Hue Armand, édit.-imp. = A.H. (Bordeaux)**
 - * PONT-de-la-MAYE - Les Ecoles. (Hameau de 329 hab., en 1901 - Groupe de garçons -BP-H-1913) - /150 - /22 E-05

♦ **éditeur non identifié**
 - * PONT-de-la-MAYE - Marcignan : Appareil de M. Issartier, directeur de l'Aérodrome. (TBP-H-1923) 300/380 45/57 A-26

Virelade - 33720

Bourg situé dans les Graves, près de la Garonne, à 29 km au S-E de Bordeaux et à 3 km de Podensac. Fin XIXe s. : vignobles ; 2 châteaux.

En 1831 : 671 h. - en 1901 : 630 h. - en 1990 : 734 h. Franc Euro Thème

- Grandé Beurrierie Centrifuge - (1)- " " Blancan, propriétaire - La fabrication du beurre. (GP-H) 340/420 51/64 L-02
 (2)- " " Blanchon, propriétaire - Un coin à la laiterie. (GP-H) ... 380/350 57/53 L-02

Yvrac - 33370

Grosse bourgade à 10 km au N-E de Bordeaux (Bastide) et à 4 km de Carbon-Blanc. Fin XIXe s. : fête patr. le 8 sept. Vignobles importants ; 10 châteaux.

En 1831 : 675 h. - en 1901 : 769 h. - en 1990 : 2.185 h. Franc Euro Thème

♦ **Guillot S., édit. (Yvrac) | A.H., imp. (Bordeaux)**
 - 1- POTEAU-D'YVRAC - Etablissement Guillot. (Ext. du café-rest. du poteau -BP-H) - /160 - /24 A-24

Divers-33 (Voir aussi : Landes).

♦ **Carraille A., édit. (Bordeaux)**
 - GASCOGNE - Le Midi Pittoresque - Le Battage du Blé en Gascogne - La Machine à vapeur. (TBP-H-1912) 360/450 54/68 B-05

♦ **Gautreau A., édit.-imp. = B.G.L. (Langon)**

- Dans les Landes -
- 1021- " " Facteur faisant sa tournée, monté sur les Echasses. (GP-V-Bistre - 1930) 170/220 25/33 P-15
- 1064- " " Résiniers et Résinières récoltant la gomme. (GP-V) 160/200 24/30 P-12
- 1093- " " Chasse à la Palombe - Poste des Chasseurs. (Idem : N° 3235 -GP-H) 320/400 48/60 C-25
- 1097- " " La Tuaille dou Porc - Lou cop de grace. (GP-H-Vers 1920) 300/400 45/60 C-08
- 1098- " " La Tuaille dou Porc - Lou darey ban. (GP-H-Vers 1920) 300/400 45/60 C-08
- 1099- " " La Tuaille dou Porc - Amasse des Tripes. (GP-H-Vers 1920) 300/400 45/60 C-08
- 1100- " " La Tuaille dou Porc - A la Soue Santar. (GP-H-Vers 1920) 300/400 45/60 C-08
- 1402- " " Scieurs de long. (TBP-H) 300/400 45/60 C-08
- 1403- " " Paysans au labour. (BP-H) 300/380 45/57 B-13
- 1417- " " Bergers Landais préparant l'omelette de Pâques. (TBP-H) - /150 - /22 L-01
- 1713- " " Exploitation de Bois en forêt. (BP-H) 180/250 27/38 M-21
- 1951- " " Résinières faisant la Causette. (TBP-V) 150/190 22/28 B-13
- 2679- " " Chasse à la Palombe - Chasseur gorgeant les appeaux. (TBP-H-1914) 280/350 42/53 C-25
- 2680- " " Chasse à la Palombe - Chasseurs plaçant les appeaux. (TBP-H-1914) 280/350 42/53 C-25
- 3235- " " Chasse à la Palombe - Poste des Chasseurs. (Idem : N° 1093 -GP-H-1914) 280/350 42/53 C-25
- 3236- " " Chasse à la Palombe - Sol du filet tendu. (Sans animation -MP-H-1914) 160/200 24/30 C-25
- 3237- " " Chasse à la Palombe - Chasseur portant les appeaux. (TGP-V-1914) 400/500 60/76 C-25
- 3480- " " Travaux agricoles. (TBP-H-1915) 180/220 27/33 A-05

♦ **Guillier Henry, phot.-édit.-imp. = H.G. (Libourne)**

- 1057- Les Bouilleurs de Crus dans la Gironde. (TBP-H-1902) 800/- 121/- D-08
- 2620- Battage du blé en Chalosse. (Batteuse -BP-H-1904) 300/360 45/54 B-05
- 2645- Gardeurs d'Oies dans les Landes. (BP-H-1904) - /160 - /24 O-01
- 2705- Charbonnière dans les landes avant la mise à feu. (TBP-H-1904) 200/250 30/38 B-13

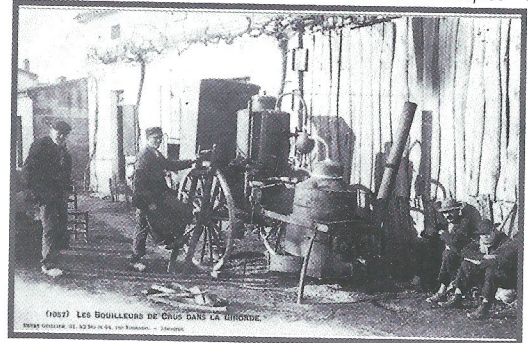

- 2974- Vignerons médocains arrachant les pieds de vigne à la Chèvre. (GP-V-1904) 350/450 53/68 V-06
- 3429- Chasseur Landais et sa Meute. (TBP-V-1904) 150/180 22/27 C-12
- 3431- Chasseur Landais et sa meute. (Chasseur de sanglier -TBP-V-1904) 250/300 38/45 C-12
- 3543- Berger Landais tricotant des bas. (TBP-V-Coul. - 1904) 170/220 25/33 M-21
- 4350- Attelage landais transportant la résine. (Localisé à la Teste - 2 mules en "pompe" -GP-H-1905) 170/220 25/33 P-12
- L'Industrie Landaise -
- 4354- " " Récolte de la graine de pigne en forêt. (TBP-H-1905) 180/220 27/33 P-12
- 4355- " " Séchage des Pignes pour la récolte de la graine. (GP-H-1905) 220/280 33/42 P-12
- 6775- Chasse à la Palombe en Gascogne - La Cabane ; 14 M. de hauteur - On monte à la Cabane - Montée des Appeaux. (Carte à 3 vues -H-1907) 220/280 33/42 C-25
- 6941- Vendanges dans la Gironde - Foulage du raisin au pressoir. (GP-H-Vers 1907) 450/600 68/91 V-06
- 6959- Canon contre la grêle pour la protection des vignobles dans la Gironde. (TBP-H-1908) 180/250 27/38 V-06
- LA COTE D'ARGENT -
- 7963- " " Facteur Landais distribuant des Lettres. (TBP-V-1909) 180/250 27/38 P-15
- 8030- " " Boîte aux lettres accrochée à un pin - Levée du courrier. (Existe, localisé à Taussat-les-Bains : édition Grelaud N° 8015 -TBP-V-1909) 300/380 45/57 P-15
- 8118- " " L'Industrie Landaise sur la Côte d'Argent - Séchage des pignes pour en extraire la graine. (BP-H-1909) - /170 - /25 P-12
- 8437- " " Facteur landais faisant la levée d'une boîte aux lettres accrochée à un pin. (Existe, localisé à Taussat-les-Bains -GP-H-1909) 450/600 68/91 P-15
- 8651- " " L'Industrie Landaise sur la Côte d'Argent - Formation d'une charbonnière dans les pins - Famille de bûcherons landais. (BP-H-1909) 200/250 30/38 B-13

♦ **Lacoste Raoul, phot. (Libourne)**
 - Groupe de Vendangeurs - 1906 - Bertin ROULLEAU, Propriétaire. (Localisé à St-Emilion -TBP-H) 160/200 24/30 V-06

♦ **Lévy E. et L. & Cie, phot.-édit.-imp. = LL. (Paris)**
 - 15- Vendanges dans le Médoc - Egrenage du Raisin. (TBP-H) 160/200 24/30 V-06

♦ **Marty Joël-W., édit.-imp.**
 - 118- La Gironde illustrée et pittoresque - Scènes des Champs - Le Blé - Battage au Rouleau et au Fléau. (TBP-H-Vers 1915) 320/400 48/60 B-06

♦ **éditeur non identifié**
 - Une des Distilleries Hersant dans le Bordelais. (Carte-photo légendée - Alambic et groupe -GP/GP-H-Vers 1930) 650/- 99/- D-08

- Les cartes des départements ont été publiées en 1925.
- La numérotation faite entre parenthèses est de l'auteur.
- 150/- : prix minimum, - /150 : prix maximum, 150/150 prix unique.
- Pour bien utiliser cet ouvrage, consultez les pages 9 & 10 du volume 1.

- Si vous ne trouvez pas une carte, consultez les estimations par thèmes : volume 1, pages 26 à 41.
- * : carte localisée dans la commune citée. ** : idem, mais avec réserve. *** : non localisée dans cette commune.
- Pour savoir dans quel thème est classée une carte, consultez le lexique du volume 1, pages 21 à 25.